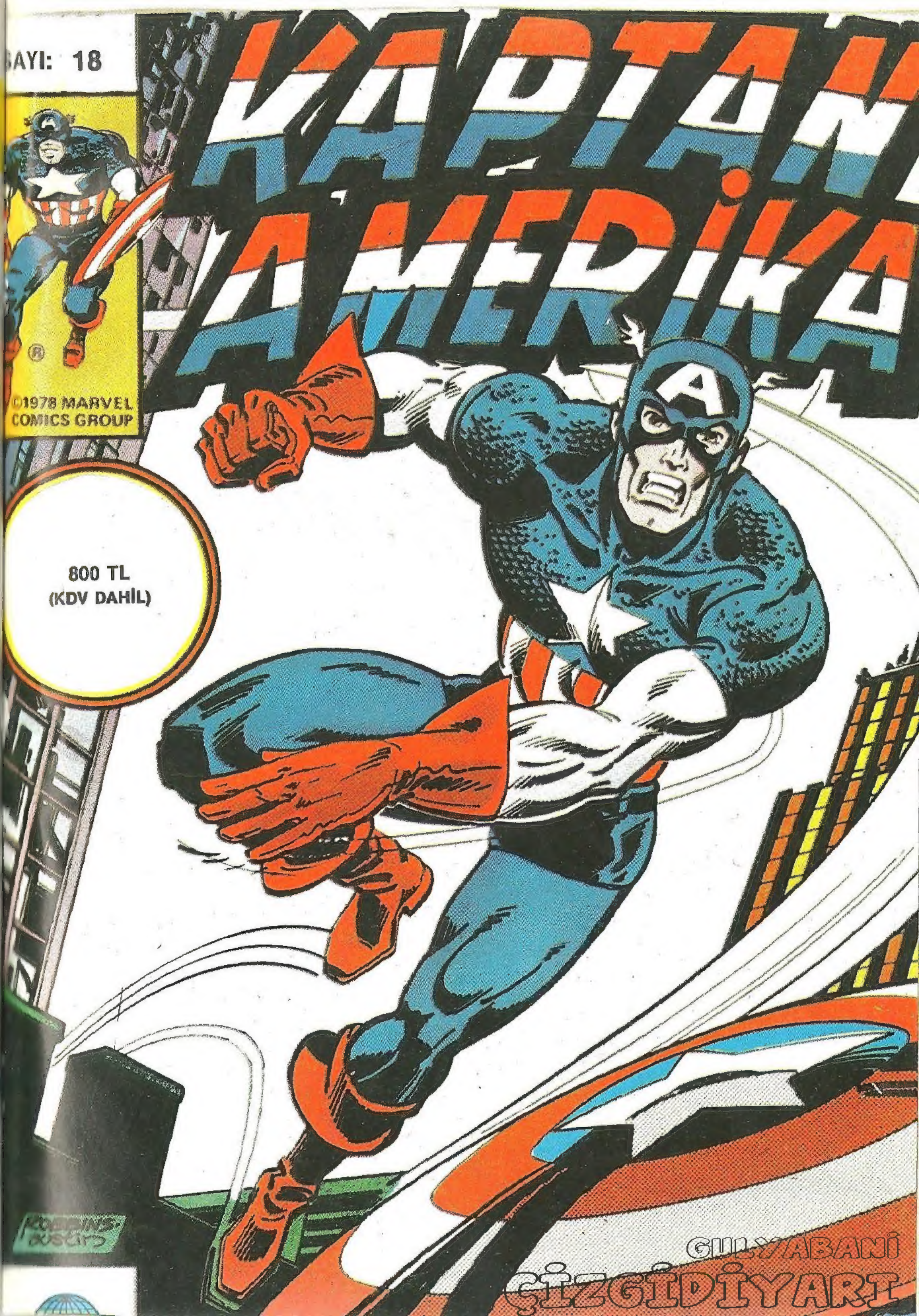

SAYI: 18
KAPTAN AMERİKA
©1978 MARVEL COMICS GROUP
800 TL
(KDV DAHİL)
GULYABANİ
ÇİZGİDİYARI

BU ÇİZGİROMAN
ÇİZGİDİYARI OKUYUCULARINA
2011 YILBAŞI HEDİYESİ
OLARAK
GULYABANİ TARAFINDAN
TARANMIŞTIR.

CAPT. AMERICA
MARVEL® COMICS GROUP
35¢
223
02453
©1978 MARVEL COMICS GROUP
CAPTAIN AMERICA®
Yayınları
CALL HIM ANIMUS--

Captan Amerisa No:223 Copright c 1978 by MARVEL COMICS GROUP, Marvel Entermainment Group, İnc Copright c 1988 Bu dizinin Türkiye'de ve Türk konuşulan ülkelerde kitap ve dergi olarak yayın hakkı Alfa Yayıncılık

KARMAŞAYI AÇIKLAYALIM... DÜŞMANI, GARIP BİR YARATIKTIR. VE EVRİMSEL GELİŞİMIN İKİ SONUNUN EN KÖTÜSÜNÜ TEMSİL ETMEKTEDİR. İLKEL ADAMIN VAHŞİLİĞİ, İNSANOĞLUNUN GELECEKTEKİ ZİHİNSEL KAPASİTE POTANSİYELİNİN İKİ KATINI TAŞIMAKTADIR...
BANA ANIMUS DE, KAPTAN AMERİKA!
VE ŞUNU KAFANA İYİCE SOK... SANA KARŞI KİŞİSEL BİR DÜŞMANLIĞIM YOK!

UH...KUŞKUSUZ. BENİ ÖLDÜRMEYİ DENEMESEYDİN...
...BU SÖZÜNE İNANIRDIM BELKİ...!
DOĞALDIR. İKİLEMİMİ FARKETMENİ İSTEDİM!
KLANK
VARLIĞIMI SÜRDÜRMEK İÇİN SENİN ÖLMENİ SAĞLAMAK ZORUNDAYIM...
UNNHH!
...HEM DE HERHANGİ BİR İNSANIN YAŞAMINDA HAK İDDİA EDEBİLECEK SAYISIZ KUŞKULARA KARŞIN...
BİLİNÇSİZ DEĞİLİM, BAYIM...

BE... BENİ GERÇEKTEN UÇURUYOR!
YALNIZCA BEYNİNİ KULLANARAK HEM DE!
LİNCOLN'UN HEYKELİNE YAŞAM VEREN DE, AYNI BEYİN...
...VE KUŞKU YOK Kİ, BU SABAH BANA SALDIRAN VOLKSVAGEN'E DE !*
* GEÇEN SAYI...
KORKUNÇ! AYAKLI BİR ASKERİN BÖYLE BİR BEYNİ DURDURMASI NASIL BEKLENEBİLİR?..
...BUNUN DIŞINDA!
CHUNT
YAPTIĞI HERŞEY KENDİNİ KIŞKIRTTIĞI...
...YAŞAM DIŞINDAKİ HER İLKESİNİN...
...AYNI TESLİMİYETİ... KESİNLİKLE!
SEN YALNIZCA ONUN DÜŞMANISIN...
YALNIZCA KISA BİR SÜRE İÇİN...
...ELLERİNLE ŞU YARATIĞIN KAFATASINI ÇATLATMANA...

...VE VARLIĞI-
NI SONA ER-
DIRMENE YE-
TERLİ SÜRE
İÇİN...
OOWWWW
KRAK
O...OLDUKÇA
UYGAR...SANI-
RIM...
ADINA YAKA-
SIR...HERHANGİ
BİR İLKEL...ACI-
YA ÖNEM VER-
MEZDİ!
ACABA ONU
ÖLDÜRDÜM
MÜ?YOKSA?
YO!!
AMAN TAN-
RIM...GİTMİŞ-
İZ BIRAKMA-
DAN...GER-
ÇEK MİYDİ?
DUR,İNTİKAMCI!
KANATLI KAFANI
SIKI TUT!
FİZİKSEL KANIT
BURADA İŞTE!..
PARÇALANAN HE
KEL!
...VE BİR ZAMANLAR O-
NUN OTURDUĞU BOŞ
TAŞ İSKEMLE...
...ANIMUS ONU
BU HALE GETİR-
Dİ!..
...BİR ZA-
MANLAR
BELLEĞİMİ
YİTİRDİĞİM
GİBİ...
AKLIMI
DA YİTİR
MİYORUM
DEMEKTİ

BELKİ DE ANIMUS'A TEŞEKKÜR ETMELİYİM. ÇÜNKÜ BİR AN İÇİN ACI GERÇEĞİ UNUTMAMI SAĞLADI.
HER ŞEY YENİDEN BAŞLADI... ESKİSİ GİBİ BOĞUCU OLAN KORKUNÇ BİR BOŞLUĞA GÖMÜLÜYORUM YİNE!
NİYE ?!? YAŞAMIMIN İLK YİRMİ YILI NİYE BOM BOŞ?!?
STEVE ROGERS'I KAPTAN AMERİKA'YA ÇEVİREN SERUMU KULLANMAZDAN ÖNCE KİM OLDUĞUMU NİYE ANIMSAYAMIYORUM?
VE ASKERİ KAYITLARDAN STEVE ROGERS'IN GEÇMİŞİYLE İLGİLİ ÖĞRENDİKLERİMLE, ANIMSADIĞIM BİR KAÇ ŞEY NEDEN KAFAMIN KARIŞMASINA NEDEN OLDU?*
NEDEN?!
FLORI
NE OLUYOR? KENDİMDEN GİZLEMEĞE ÇALIŞTIĞIM NE?
HİÇ DEĞİLSE ŞİMDİ YAŞAMIMDA BİLİNMEYEN GİZLER YOK...
BELLEĞİMİ YİTİRMEMİN YANINDA... VEDA... VE ŞİRKET VAR!
...VE FALCON'UN ANİDEN SHIELD'LE İLİŞKİSİNİ KESMESİ... VE TABİİ BİR DE ANIMUS VAR!
VE HİÇ BİRİNİN BİRBİRİYLE İLGİSİ YOK.

...AMA EĞER ANİMUS VE ŞİRKET...
--YEEOW!!
SCREEEECH
HEY, NEYİN VAR? GÖZLERİNİ KAPAYARAK MI KARŞIYA GEÇİYORSUN, MANKEN?
EĞER 150 İLE GELİP FREN YAPMASAYDIM, ŞİMDİ KIRMIZI-BEYAZ-MAVİ GÖRÜNÜMLÜ BİR GÖZLEME OLACAKTIN!
AAH... KIPIRDAYACAK MISIN?!
EVET, BAYIM... SAĞ OL!
YANİ DOSTUM, CANLI OLARAK KANITLADIĞIN ŞEY...
DAHA DİKKATLİ OLMAĞA ÇALIŞACAĞIM!
...YÜZYÜZE OLDUĞUM ASIL TEHLİKE...
BU KAOSA YAKLAŞIMIMDAKİ DÜZENİ SAĞLAYAMAZSAM...
KAYITSIZLIKTAN SORUMLU OLURUM.
VE ŞİMDİ MORGDA YATIYOR OLABİLİRDİM!
SALDIRI PLANI YAPMALIYIM... YA DA EN AZINDAN ÖNCELİKLER SİSTEMİNE İHTİYACIM OLACAK.
VE STEVE ROGERS'IN OTEL ODASINA BİR KEZ DAHA DÖNDÜĞÜNDE...
...YAPACAĞI ŞEY, BU OLACAK!

YAZIK Kİ, BİR ENGEL DAHA...
...KAPTAN'IN EN ÇOK İHTİYACI OLAN DÜŞÜNCE SİSTEMİNİ BOZAR.
OH HAYIR!
FARKEDİLMEMEK İÇİN, OTELDEN... PENCEREDEN KOSTÜMÜMLE ÇIKMIŞTIM...!
VE YİNE AYNI YOLDAN DÖNMEYİ DÜŞÜNDÜĞÜMDEN...
...ANAHTARI ALMADIM!
BUNU KOMİK BULACAĞINI SANMIYORDUM.
NEE..?
ÇOK DİKKATSİZLEŞİYORSUN BU ARALAR STEVE.
64
VEDA!!
ONU BANA VER! BURAYA NASIL GİRDİN?
ANAHTAR KULLANMADAN...
NE?!
KİRPİKLERİMİ KULLANARAK MÜDÜRÜ ETKİLEDİM VE KAPI AÇILDI!...
AMA... BENİ NASIL BULDUN?
WASHINGTON'A HOŞ GELDİN, KAPTAN.
NEW YORK'TAN AYRILMADAN ÖNCE SENİNLE İLİŞKİ KURMAYI DENEDİM AMA...
ANNEM GİZLİ AJANDI, STEVE... ANIMSIYOR MUSUN?
BEN DE BÜYÜRKEN BİR KAÇ HİLE ÖĞRENDİM!

DAHASI, SANA DELICE-SINE SEVDALANDIM. SESSIZLIK DERYASINA GÖMÜLSEYDIN BILE, YINE SENI BULUR-DUM.
NEYSE, BER-BAT GÖRÜ-NÜYORSUN.
BITKIN... YAVRU-CUĞUM. SIKICI BIR GÜN GEÇTI!
DINLENMEK VE... DÜŞÜNMEK IÇIN YALNIZ KAL-MAĞA IHTIYA-CIM VAR.
BU BIR IMADIR, VEDA...
EĞER ÖYLE IS-TIYORSAN, STEVE...
AMA GECE BOYUNCA DU-YACAĞIN TEK ÜZÜNTÜ... BEN OLA-CAĞIM...
SABAHA DEK... HOŞ-ÇA KAL!
BELKI BIR ÇILGI-NIM.
AMA VEDA ILE IL-GILI HALÂ RAHAT-SIZ EDICI BIR KAÇ SORU VAR.
AKNESI, KA'NIN YARATILDIĞI GÜN, ORADAYDI. O GÜN BEN...
NEE? BU DA NE?!
BIR DEĞIL, KALKANIMIN ARKASINA SIKICA SARIL-MIŞ IKI IZLEYICI VAR...
...HER IKISI DE ARKA ARKAYA SINYAL VERIYOR...
...BENIM NE-REDE OLDUĞU-MU BILMEK IS-TEYEN BIRI-NE...!
PEKI, BU KIŞI KIM OLABILIR?
NE ZAMAN DURACAĞINI BILMEYEN BIR CASUS... O!

PEKALA...BİRİ ONA ANLATMALI!
K-PLUNK
BAZILARIMIZIN KİŞİSEL DOKUNULMAZLIĞI VARDIR!
WHOOSH
HOŞÇAKALIN, KÜÇÜK MERAKLILAR
SONRA–
FURY? UYANDIRDIĞIM İÇİN, BAĞIŞLA. BİR İYİLİK YAPAR MISIN?
VEDA ADLI KIZ VE ANNESİ AJAR R İLE İLGİLİ BİLGİ...
PEKALA... =UAAHH= ANLAŞILDI...
EVET...TAMAM, DOSTUM. BAŞKA?
NE DİYORSUN?
MADEM SORDUN... EVET!..
BAŞKA DİNLEME CİHAZI İSTEMİYORUM!
UMARIM KENDİMİ TEMİZE ÇIKARMIŞIMDIR.
KLAK!
KÜÇÜK ZAFERİNDEN ELDE ETTİĞİ HOŞNUTLUKLA KAPTAN, AYAĞINDAKİLERİ ÇIKARARAK KENDİNİ YATAĞA ATAR...
GÖZ KAPAKLARI KAPANIR. DERİN BİR SOLUK ALIR...
VE DÜŞLERLE DOLU UYKUYA DALAR. KEMİKLİ, İNCE BİR EL, YAZI YAZMAKTADIR. KİMİN ELİDİR, BU...?
Jung-animus

ONUN ELİ...AMA SAVAŞTAN ÖNCE...SÜPER ASKER SERUMUNDAN ÖNCE... KAPTAN AMERİKA'DAN ÖNCE... STEVE ROGERS GERÇEKKEN...
KASLARI DENİZ GİBİ DALGASIZ...VÜCUDU KOLAY KIRILIR GİBİ ZAYIFTI. AMA GÖZLERİ BERRAK, ZİHNİ TETİKTE, DİKKATİ BİR NOKTADA TOPLANMIŞTI...
..SINIFIN ÖNÜNDEKİ BİRİ ÜZERİNDE!
...ANIMUS'UN DÖRT BASAMAĞI!
BİLİYORDUM! PSİKOLOJİ DERSİNDE ADINI DUYDUĞUMU BİLİYORDUM!
...KOLEJDE! PROFESÖR... PROFESÖR... KİM?
NE KOLEJİ? NE DERSİ? BU NE..?
DÜŞ...TANRIM! EĞER DÜŞÜNDÜĞÜM ŞEYSE...!
...GEÇMİŞİMLE İLGİLİ ARADIĞIM HER ŞEY BURADA, VEDA..., KAFAMIN İÇİNDE! AMA ERİŞEMİYORUM!
HABERLER İYİ Mİ... KÖTÜ MÜ? YOKSA "YALNIZCA KAHVALTI SÖYLEŞİSİ Mİ?
SANIRIM HEPSİNDEN BİRAZ VAR!
NEYSE...HAREKET PLANIMI YAPTIM METROYLA NEW YORK'A GERİ DÖNÜYORUM!
BEYİN-BİLMİNDE UZMANLAŞMIŞ BİR ARKADAŞIMI GÖRECEĞİM. BELKİ ONUN YARDIMIYLA ANIMSAMADIĞIM ANILARI KAZANABİLİRİM.
BUGÜN

ÖĞLEDEN SONRA, 1 TRENİYLE. YA SEN?
KEŞKE GELEBİLSEYDİM... AMA İŞİM, BİR İKİ GÜN DAHA WASHINGTON'DA KALMAMI GEREKTİRİYOR.
ACELEN NİYE? GEÇMİŞİN YERİNDE DURUYOR... BENİMLE KAL!
ÇEKİCİ BİR ÖNERİ NEDA. AMA BU, BENİM BİLE ANLAYAMADIĞIM ACİL BİR SORUN.
PEKİ. PEK ÜZÜLMEMEĞE ÇALIŞACAĞIM. VE DÖNDÜĞÜNDE, KENTTE SENİ GÖRECEĞİM.
UMARIM KÖKENİNİ BULURSUN...
VE UMARIM, DAHA DA ACI ÇEKMENE NEDEN OLUR, STEVE ROGERS!
GENÇLİĞİMİZİ ANIMSAYAN BİZLERE KATILMANA DUACIYIM...
..VE DE UNUTMAYI İSTEYENLERE...
TELEFON BANA MI?
EVET, BAYAN.
BİR BEY... ADINI VERMEDİ!
KLIGGER? ARTIK EMİN OLABİLİRİZ... KAPTAN AMERİKA'NIN GEÇMİŞİNİ ARAŞTIRMASI DOĞRU.
VE ŞİRKETLE
"BUNUNLA BİRLİKTE VEDA... KURUL ONUN ÖLÜMÜNE KARAR VERDİ...."
"BUNU BEKLEMELİYDİK, DE-
EVET... AMA DİNLEYİCİ SİNYALİMİZİ YİTİRMİŞ BULUNUYORUZ.
METRO... ÖĞLEDEN SONRA 1... HARİKA!
İLİŞKİDE OLA-

ÖĞLEDEN SONRA 14.00. STEVE ROGERS WASHINGTON VE NEW YORK ARASINDAKİ BİR YERDE, BİR PLAN DAHA HAZIRLAMIŞTI...
... YENİDEN ENGELLENSİN DİYE...
...VE SONRA 'SENİNLE İLİŞKİMİZ YOK! BİR AT ARABASINI BİLE KULLANAMAZSIN!,, DEDİ. ÇOK BOZULMUŞTUM!
VE DUYGULARIMI SAKLAMAM GEREKTİĞİNİ SANMIYORUM! YÜZÜNE BİR YUMRUK ATMAK İSTEDİM.
E YAPTIM, BİLİYOR MUSUN?
YO..
ONA DA SÖYLEDİM, VE O DA BOZULDU!
SEN BOZULDUN...O DA BOZULDU! İŞTE YAŞAM!
AMA STEVE'İN YOL ARKADAŞI BUNU ONAYLAYAMADAN, TREN HIZLA ÖNE DOĞRU İLERLER...
VE YANA DEVRİLİRKEN, ACI SESLER
IKARIR. VE KENDİ ÇELİK GÖVDESİ-
İN ÇATIRTI VE GICIRTILARI ARASIN-
A SPASTİK BİR YILAN GİBİ KIVRILA-
AK, RAYDAN ÇIKAR...
KROOEECHHK

VE TRENİN ÇIKARDIĞI SESLER KESİLDİĞİNDE, ALEV ŞAKIRTILARI VE KORKU İÇİNDEKİ YOLCULARIN SESLERİ ORTALIĞI KAPLAR!..
İNSANLAR UMUTSUZLUK VE PANİK İÇİNDE TANRININ, EŞLERİNİN VE ÇOCUKLARININ ADLARINI HAYKIRIRLAR.
BAZILARI YANIT BULURKEN, DİĞERLERİNİN ÇAĞRISI KARŞILIKSIZ KALIR...
BU, KORKUNÇ BİR YIKIMDIR! AMA STEVE ROGERS HER ZAMANKİ GİBİ, YİNE AYAKTA KALMAYI BAŞARMIŞTIR.
AMA DİĞERİ DEĞİŞİKTİR!
ONA GÖRE O, ONUN HEDEFİDİR. VE BUNU DÜŞÜNÜRKEN, İÇİNDE BİR ŞEY KIPIRDANIR!
ÜSTÜNDEKİ SİVİL GİYSİLERİ YIRTARCASINA ÇIKARIR! VE SIRTINDAKİ KALKANINI ELİNE ALIR!
ÖFKELENİR...
...VE ÖFKESİ, İNANILMAZ BOYUTLARA ULAŞIR. VE DÜŞÜNMEKSİZİN KENDİNİ TEHLİKENİN... YARATIĞIN ÜZERİNE ATAR.
ANIMUS'UN İSTEDİĞİ DE BUDUR...

SEN... BUNU SEN YAPTIN!
SADECE BENİ ELE GEÇİRMEK İÇİN... BUNCA İNSAN...!
BUNCA CAN KAYBI... DÖKÜLEN BUNCA KAN... BUNCA ACI YALNIZCA...
KLANNNK!
UNNGH!
EVET, SEVGİLİ KAPTAN... YALNIZCA SENİ YOK ETMEK İÇİN...
EVE KABUL EDİYORUM... TRAJİK, UTANÇ VERİCİ BİR DURUM! BUNUN İÇİN SANA YALVARIYORUM...
...ÖL!! BIRAK SENİ ÖLDÜREYİM!!!
DİRENMEK GEREKSİZ! BENİMKİ YÜCE BİR BEYİN, OLAĞANÜSTÜ BİR VÜCUT VE OLAĞANÜSTÜ BİR İSTEK! GÖSTERECEĞİM...
AARRGH!
"YALNIZCA DÜŞÜNEREK SALDIRIYI NASIL TERSİNE ÇEVİREBİLECEĞİMİ İZLE..."
YO...!
"...ONU ÖLDÜRÜCÜ BİR SİLAHA ÇEVİRECEĞİM!"
"AKLINI KAÇIRMAYACAK MISIN?"

HAYDI... LÜT-FEEN...
ÖLMEYECEK MİSİN?
WHOOP
DOĞRU... HERŞEYİ...? YAPABİLİR!
EĞER... YENİLEMEZ-SE?/NE OLACAK?! BAŞKA BIR YIKIM.. DİĞER MASUMLAR DA ZARAR GÖ-RECEK!
...RUH DURUMU O-NU ETKİLEDİĞİ SÜRECE...
...BEN TES-LİM OLUNCA-YA DEK?!
DUR... KALKANIMIN KONTROLÜNÜ ALDI-ĞINDAN BERİ BİR KASI BİLE KI-PIRDAMADI...!
İSTİYORUM, KAPTAN...
...ÖLÜ-MÜNÜ İS-TİYORUM!
OLABİ-LİR Mİ?
...İKİ GÜÇ MERKEZİNİ DE AYNI ANDA KUL-LANAMAYA Bİ-LİR Mİ?..
EVET!! EVET!
TAŞI ETKİSİZ KILMAK İ-ÇİN, KALKANI DÜŞÜRME-LİYDİ! FİZİKSEL YA DA BEYİNSEL GÜÇLERİNİ KULLANABİLİR, AMA İKİ TEKERLEKLİ Bİ-SİKLETTE!!
VE TEKERLEK-LERİ YETERİN-CE HIZLI ÇE-VİREMİYOR!
ONU GER-ÇEKTEN DE ŞAŞIRTA-BİLDİM...!

VE ONU GAFİL AVLAYABİLİRSEM...
...YAKALADIM!!!
KLUD
KAPTAN'IN KAYA GİBİ YUMRUKLARI ARKA ARKAYA CANAVARIN KAFASINA İNER...
ARKA ARKAYA GELEN PATLAMALARLA, KENDİNİ TOPLAMASINA ASLA İZİN VERMEZ...
OOF!.. DUR!.. LÜTFEN... KLIGGER... BENİ ÖLDÜRÜYOR!
YALVARIŞLARI, BİR KADININ AĞZINDAN DÖKÜLÜYOR GİBİDİR... AMA KAPTAN BUNU PEK FARKETMEZ. YARATIĞIN YOK OLUŞUNU HAYRETLE İZLER...
ALDATTI... BİR KEZ DAHA! BU GÜNLERDE BİR ZAFER BİLE BEKLEMEK ÇOK MU?
BÜYÜK OLASILIKLA, BU KİŞİSEL KUŞKULAR İÇİNDE BOĞULURKEN...
VE SONRA, YIKIM VE ACI SESLERİ... İNLEMELER VE HIÇKIRIKLAR. ALEVLERİN TISLAMASI... DÜŞÜNCELERİNİ BÖLER...
YAŞAYANLARIN DURUMU BELLİDİR. VE ONLARI KURTARMAK GÖREVİDİR. ASLINDA BU DURUMLA KARŞILAŞMAK HOŞUNA GİTMİYORDU...
...AMA ŞİMDİLİK KENDİ KUŞKULARINI BIRAKACAKTI...
KAPTAN'IN ARAŞTIRMASI, ŞAŞIRTICI BİR BİÇİMDE BİTER. VE YAŞAMIYLA İLGİLİ YENİ, TEHLİKELİ BİR BÖLÜM... GERÇEK STEVE ROGERS'LA KARŞI-
GERÇEK STEVE ROGERS!

CAPT. AMERICA®
MARVEL® COMICS GROUP
35¢
CC
224
AUG
02453
CAPTAIN AMERICA®
©1978 MARVEL COMICS GROUP
Yayınları

Captain America No 224 Copyright © 1978 by MARVEL COMICS GROUP, Marvel Entertainment Group,
Inc copyright © 1988 Bu dizinin Türkiye'de ve Tü...

HEY, BU KAPTAN AMERİKA!.. YAŞIYOR MU?!
BİLMİYORUM, GİNNY. AMA SANIRIM, ÖĞRENSEK İYİ OLACAK!..
SU BUZ GİBİ, DOUG! SUYUN İÇİNDE NASIL YAŞAYABİLİR Kİ?
BENİM İÇİN ZOR, GİNNY. AMA İNTİKAMCILAR, DAYANIKLI OLURLAR... YAŞIYOR!
AMA DURUMU KÖTÜ!
BİRAZ SONRA...
GÜNAYDIN, KAPTAN! BAHSE GİRERİM Kİ ŞU KAMYONUN PLÂKASINI İSTİYORSUNUZ!..
NE..? KİM?
BİZ BERBERİZ, KAPTAN. BEN GİNNY... VE O DA, DOUG...
SİZİ IRMAKTA BULDUĞUMUZDA SABAH YÜRÜYÜŞÜ YAPIYORDUK...
NE MASKENİZİ, NE DE BAŞKA BİR ŞEYİNİZİ ELLEDİK, KAPTAN.
SAĞOLUN... MİNNETTARIM, SİZE...
AMA İZİN VERİRSENİZ, KENDİME BAKMAK İSTİYORUM...
GÖRÜNTÜM

YÜZÜM! BU BENIM YÜZÜM DEĞİL!
BU ÇILGINLIK AMA! BİR AÇIKLAMASI OLMALI, BUNUN!
AMA NE OLDUĞUNU ANIMSAMIYORUM! TANRIM, BANA YARDIM ET! HİÇ BİR ŞEY ANIMSAMIYORUM!
BAM!
İYİ MİSİNİZ, KAPTAN? DÜŞMÜŞ OLABİLECEĞİNİZİ DÜŞÜNDÜK DE...
HİÇ BİR ŞEY OLMADI... TELEFONUNUZU KULLANSAM?
İŞTE, KAPTAN. HEY, HER ŞEY YOLUNDA. BOZULMANA GEREK YOK!
İNTİKAMCILARIN NUMARASI... KABUL KODLARI... ANIMSAMIYORUM!
İNLEN, AYIM... KENDİNİ TOPARLA BIRAZ.
BOZULDUĞUMDA, BEYNIMIN DE BOZULDUĞUNU BİLİYORUM. TAKSİYLE EVE GİDİP... SICAK BİR BANYO YAP... KENDİNE GELİRSİN!
GÜLE GÜLE. T... TANIŞTIĞIMIZA SEVİNDİM!
TAXI
İKİNİZ DE SAĞ OLUN! AMA SANIRIM İNTİKAMCILAR'IN MA-

"...SORUNLARIM BAŞLAYACAK!"
EVET, BU ASİT TESTİ...DEĞİL Mİ? İNTİKAMCILAR BENİ TANIYACAKLAR MI ACABA?
SON ZAMANLARDA BELLEK YİTİMİNDEN DOLAYI, ÜZÜLÜYORDUM.* BELKİ... BELKİ DE YALNIZ KAPTAN AMERİKA OLDUĞUMU SANIYORDUM. YO, BUNU KABUL EDEMEM!
* SON SAYILARA BAKIN...
TAXI
OOGÜNAYDIN BAYIM. ANAHTARINIZI MI YİTİRDİNİZ?
OH, EVET JARVIS. YİTİRDİM.
DIŞARIDAKİ TAKSİYE PARASINI ÖDEYEBİLİR MİSİN?
BİR ŞEYLER OLDUĞUNDAN KUŞKULANIYOR...EMİNİM!
TABİİ, BAYIM... HEMEN!
OLUR ŞEY DEĞİL! BAYRAKLI GİYSİSİYLE GİZEMLİ BİR MASKELİ YABANCI!
YABANCI DEĞİLİM, BAYIM...KAPTAN AMERİKA'YIM! VE KANITLAMAĞA HAZIRIM!
HEY, KUŞKULANMAMIŞTIM Kİ! YOLUN-
BU! BEN STEVE ROGERS'IM! EN AZINDAN, ÖYLE OLDUĞUNU SANIYORUM. AMA BU, BENİM YÜZÜM DEĞİL!
YA ÇILDIRDIM...

HMM...GÜZEL.BU,ADİ BİR KONSERVE KAPAĞI DEĞİL,DOSTUM! BU,KAPTAN'IN GERÇEK KALKANI...VE SEN DE ONU SEKTİREREK,ONUN EŞSİZ STİLİYLE YAKALADIN!
ÖYLEYSE SEN, SEN OLMALISIN!
SANIRIM EVDEKİLERİN HEPSİNİ UYANDIRDIK...
GÜNAYDIN,DEMİRADAM..JAN..
BAZI SESLER DUYDUĞUMUZU SANMIŞTIK.
AMAN TANRIM! KAPTAN? SEN MİSİN?
GÜZEL BİR SORU, JAN... CUMARTESİ GECESİYLE İLGİLİ HİÇ BİR ŞEY ANIMSAMIYORUM.NE BU ARADA YENİ BİR YÜZ KAZANDIM!..
SANIRIM YENİ GÖRÜNÜŞÜNE BİRAZ YAKINDAN BAKABİLİRİM,KAPTAN.
TEDİRGİN OLDUN MU?
DUR! NE YAPIYORSUN?
SENTETİK DERİYE ÇOK BENZEYEN OLDUKÇA YENİ OLAN BİR PLASTİK BU, KAPTAN...!
BİR KAÇ HAFTA İÇİNDE YÜZÜMÜ ESKİTEBİLİRSEM...
BANA ÖYLE GELİYOR Kİ, BİRİLERİ KAPTAN'LA ZEKA OYUNU OYNUYOR!

SEN ÖYLE DÜŞÜNEBİLİRSİN, ARI...AMA BU, KAPTAN'IN HİÇ HOŞUNA GİTMİYOR!
DÜN GECE NEREDE OLDUĞUMU BİLMEK İSTİYORUM, İNTİKAMCILAR. BENİ KİM GÖRDÜ? NE YAPIYORDUM?
AMA KAPTAN...
...DÜN GECE BİZİMLE BİRLİKTE, PARTİDEYDİN. ANIMSAMIYOR MUSUN?
DEVAM ET, YABAN ARISI...»
«SADE BİR ENTERNASYONAL TÖRENDEYDİK...HILTON'DA. VE SEN, AL AVISION'LA BİRLİKTE, ERKENDEN AYRILDIN. SENİ SON SAVAŞTA TANIDIĞINI SÖYLEMİŞTİ...»
NİYE BİR YERE GİTMİYORUZ, KAPTAN? GEÇMİŞ GÜNLERİ KONUŞUR...
İYİ OLUR, AL...
YO, SIRADAN ARABA CİLASI YAPMAYACAK O, BAY STARK'IN GELİŞTİRDİĞİ ÖZEL BİR POLİMER...
HEPSİ BURADA JANETTE... EVET, MAVİ KÜRKLÜ DE...!
YANLIŞ BİR ŞEYLER VAR, İNTİKAMCILAR.../II. DÜNYA SAVAŞIYLA İLGİLİ HER ŞEYİ TAMAMIYLE ANIMSIYORUM.VE AL AVISION DİYE BİRİNİ ANIMSAMIYORUM!
KAPTAN, EĞER YARDIMIMIZA İHTİYACIN VARSA...
SAĞOL DEMİR ADAM!..AMA BU KEZ
...BU KAPTAN'IN SORUNU OLACAK

BUNU İZLEYEN BİR HAFTA İÇİN-DE, KAPTAN KENTİ TARAR...
ÜZGÜNÜM! KAYIT-LARDA, BU ADDA HİÇ KİMSE YOK!
...YERALTINDAKİ Kİ-ŞİLER, İŞPORTACI-LAR, TAKSİ SÜRÜCÜ-LERİ SORGUYA ÇE-KİLİR...
KAPTAN...CUMAR-TESİ GECELERİ MANHAT-TAN'IN MERKEZİNE BİN-LERCE ARABA VE BİR YIĞIN İNSAN İNER... YANİ, UMUT YOK!
SHIELD KAYITLA-RINDA DOST YADA DÜŞ-MAN OLARAK HİÇ BİR AL AVISION ADI YOK!
YO, APTAL... DR. FAUSTUS SO-RUMLU DEĞİL!
...AMA HER KİMSE, ONDAN İĞ-RENİYO-RUM!
BİRİSİ SENİ DELİRTİYOR, KAPTAN! VE KU-SURSUZ BİR İŞ

KENDİME GELMELİYİM! DAİRELER İÇİNDE DÖNÜP DOLAŞIYOR VE HEP AYNI YERE GELİYORUM! BU DA BENİ DELİRTİYOR!
PEKİ... ESKİ BİR KAFAYI TEMİZLEMEK İÇİN BİRAZ ANTRENMAN YAPAYIM BARİ!
AAH, KOLUM! SANKİ YANIYOR!.. ALLAH CEZASINI VERSİN!
ARI SOKMASI?!
BİR KAÇ DAKİKA SONRA, İNTİKAMCILAR'IN BİO-KİMYA LABORATUARINDA...
KAN ANALİZİ... BİR KAÇ SANİYEDE SONUCU VERMELİ...
ANALİZ: BÜYÜK MİKTARDA, ÖRÜMCEK ZEHİRİ... OLAĞANÜSTÜ ÖLDÜRÜCÜ DOZAJ!
YALNIZ BUNA MARUZ KALANIN BİO KİMYASI YAKIN ÖLÜMÜ ÖNLEYEBİLİR.
BENİ DELİRTMEK DEĞİL, ÖLDÜRMEK İSTEDİLER! AMA NEDEN?.. NEDEN?
NİÇİN YÜZÜMÜ ÖZENLE HAZIRLANMIŞ BİR MASKEYLE ÖRTTÜLER? NİYE SAÇIMI BOYADILAR? ANLAMIYORUM!

BEKLE...BELKİ DE OLANLAR İÇİN ÇOK KARIŞIK BİR AÇIKLAMA ARAŞTIRMASI YAPIYORUM! BELKİ DE BAŞKA BİR YOL DENEMELİYİM!..
İNTİKAMCILAR'IN KONAĞINA GELEN TÜM TELEFONLAR KAYITLI... BELKİ PARTİDEN ÖNCEKİ HAFTANIN KAYITLARINI DİNLERSEM...
SAAT SABAHIN DÖRDÜ, EFENDİM... BİRAZ SICAK KAKAO ALIR MIYDINIZ?
ŞİMDİ DEĞİL, JARVİS... SANIRIM, ARADIĞIM GÖRÜŞMEYİ BULDUM!
"KAPTAN?" "EVET?" "CUMARTESİ GECESİ KENDİMİ AL AVİSON OLARAK TANITACAĞIM." "ÖYLEYSE HER ŞEY TAMAM?" "EVET..."
...E BU! ARADIĞIM İPUCU! ...TİKAMCILAR'I TOPLA, ...RVİS... ÇABUK OLSANA, BE ADAM!
SİZİ UYANDIRDIĞIM İÇİN, ÜZGÜNÜM! AMA ŞİMDİ, AL AVİSON'U BAŞKA BİR ADLA TANIDIĞIMA EMİNİM...AMA DAHA FAZLASINA İHTİYACIM VAR!
NEYE BENZİYORDU? SÖYLEDİKLERİ TAM OLARAK NEYDİ?
BENİM İÇİN ANIMSAYIN...ANIMSAMALISINIZ!

BILMIYORUM, KAPTAN. ORADA YÜZLERCE İNSAN VARDIR. YALNIZCA BIR GÖZ ATTIK...
DENEMELİSİN, HAYVAN... DENEMELİSİN!
NASIL SÖYLEVEYIM ?MM...ORADAKI DÜZINELERLE İNSANA BENZIYORDU. ESMER... 30'UNU AŞKIN!
BAY AVISION, II. DÜNYA SAVAŞINI GÖREN BIRI İÇIN ÇOK GENÇTI, KAPTAN...
HEY! II. DÜNYA SAVAŞI DEMEDI...SON SAVAŞ DEDI! VIETNAM'I KASTETMİŞ OLAMAZ MI?
YO. BIR SÜRE İÇİN VIETNAM'DA BULUNDUM AMA...YALNIZ ÇALIŞTIM!*
DUR...! SON SAVAŞ'LA, YALNIZCA BIR ŞEYI KASTETMİŞ OLABILIR...
* K.A 126. SAYI...
... DELİ BOMBA SAVAŞI!
UMARIM YANILMIYORUMDUR...VE ZAMANINDA...!

ARGYLE FIST BURADA! KAPTAN! HANGİ CEHENNEMDEYDİN? DELİ BOMBA KONVOYISIYLE UĞRAŞIYOR OLMALIYDIN!
YOLUNDA GİTMEYEN BİR ŞEYLER VAR, GENERAL!
DALGA MI GEÇİYORSUN, BAYIM? SEN VE KEN ASTOR'UN...
...DÜŞMAN HATLARINA SIZIP, TAŞIT KAÇIRANLARI DURDURMANIZ BEKLENİYORDU...
BİZ... BAŞARAMADIK, GENERAL! BİZİ BULDULAR. BEN CANLI KURTULDUM...
AMA... KEN'İN BU ŞANSI YOK SANIRIM.
"AMA BU KORKUNÇ! DELİ BOMBALARI TAŞIYAN KAMYONLAR, BİR SAAT ÖNCE YOLA ÇIKTI!.."
"ASTOR BÜTÜN PAROLALARI BİLİYORDU! EĞER ONDAN ÖĞRENDİLERSE..."
"...OLABİLECEKLERİ SÖYLEMEĞE GEREK YOK!"

YALNIZCA BİR KAÇ DAKİKA SONRA, HIZLA İLERLEYEN BİR UÇAK KAPTAN'I AĞARMAYA BAŞLAYAN GÖKYÜZÜNDE UÇURMAKTADIR...
KONVOYA YETİŞMELİYİM! ARTIK HER ŞEYİ ANIMSIYORUM!
"ANLAŞMANIN HAZIRLIKLARI İÇİN GİYSİMİ DEĞİŞTİRMELİYDİM...
SESSİZ BİR PARTİYDİ, KAPTAN...
ŞİMDİ YAPACAĞIMIZIN YARISI KADAR BİLE HEYECANLI DEĞİLDİ, KEN...
GÜZEL. İŞTE DÜŞMANIN KARARGÂHI! PEK BENZEMİYOR AMA, BİZ BUNA EV DİYORUZ...
VE BU KÜÇÜK TOPLANTININ YAPILACAĞI KÜÇÜK ODAYI GÖRENE DEK, BEKLE!
İŞTE, KONVOY!
SAPIYORLAR...! ZATEN YAPACAKLARINI YAPMIŞLAR!
BAHSE GİRERİM Kİ, KEN'IN "KÜÇÜK ODA"SI, TAKIMIN BAŞINDADIR!
"ADI, TARANTULA'DIR...!"
SELAM, YOLDAŞLAR! TARİHİN...
...EN BÜYÜK, EN KÂRLI OPERASYONUNA HOŞGELDİNİZ!

BİZ... HA? SORUN NEDİR, BAY SUERTE?*
HİÇ BİR ŞEY, ORTAK! YALNIZCA ŞU KÜÇÜK TUZAĞI ORTAYA ÇIKARMANIN ZAMANI! KAPIDAKİ ŞU İKİ ADAM...
* LUKE CASE. 10-11. SAYILARDA VARDI..
...CASUSTURLAR!
SANIRIM BİRİLERİ BİZE ISLIK ÇALDI, KAPTAN!
PEKALÂ, ORTAK! GİZLİLİK BENİM GÜÇLÜ GİYSİME GÖRE DEĞİLDİ!
"SİNYOR SUERTE... BAY LUCK, İSPANYOL STİLİ! ELLERİNDEKİ DELİ BOMBALARIYLA, TÜM KARTLARI ELİNDE TUTTUĞUNU ANLAMIŞTI....
"PEKALÂ.. ÜZGÜNÜM, YOLDAŞLAR!.
...AMA OYUNU BAŞLATIYORUM!
VE BU KEZ TARANTULA... SAVAŞ, CUMARTESİ GECESİ KEN'LE BENİ ZEHİRLİ YILANLARIN ODASINDA TUZAĞA DÜŞÜRDÜĞÜNÜZ GİBİ BİTMEYECEK!..
RAK
WHAM

"CUMARTESI GECESINI ANIMSIYORSUN, DEGIL MI TARANTULA ?..»
SEN DE TEM-SIL ETTIĞIN ULUS GIBI APTALSIN, KAPTAN AMERI-KA !.
GİZLİLİK-TEN HOŞLAN-MADIĞIMI SÖY-LEMİŞTİM !
İNSANCIL DÜŞMANLARLA SAVAŞMAYI TER-CİH EDERDİM. VE SİNYOR...
...BU SEN DEĞİLSİN !!!
DAYANAMADI-ĞIM NEDEN, SENSİN! NE-DEN, SEN-SİN!
BARIŞÇI BİR İNSA-NI SAVAŞA ZORLA-YAN, SENSİN!
SAVAŞ BİR O-YUNDUR VE HEP KARŞILIĞINI A-LIR!

EN SON KOZ, YOLDAŞ!
"VÜCUDUM, ONUN DOKUNUŞUYLA İRKİLDİ..."
"BEYNİM ARTAN AKIMLA DÖĞÜŞTÜ..."
"...VE YİTTİ!.."
TARANTULA'NIN ZEHİRİYLE BENİ ZEHİRLEDİN!.. ÖLMEM İÇİN, BENİ IRMAĞA ATTINIZ! SAHİP OLDUĞU GİZLER İÇİN, BİR ADAMA İŞKENCE ETTİNİZ!
BUNLARIN HESABINI VERECEKSİN, TARANTULA!. ÇÜNKÜ ŞİMDİ, HERŞEYİNDEN KORKTUĞUN BİRİYLE...
...KAPTAN AMERİKA İLE YÜZ YÜZESİN!

MADRE DE DIOS! OLAMAZ! SENİ ÖLDÜRMÜŞTÜK, BİZ!
TAM TERSİ, MUCOCHO! BEN DE BİR ZAMANLAR BEN DE ÖLÜYORDUM! YALNIZCA KAPTAN AMERİKA ŞANSLIYMIŞ!..
* KİRALIK KAHRAMAN, 11. SAYI.
DAHA ÇOĞUNA SAHİBİM, GERİ ZEKALI!
WHANG!
KUŞKUSUZ, KAPTAN! BAŞKA ŞEYLERLE ŞANSA YARDIM ETMENİN EN İYİSİ...
...OLDUĞUNU ÖĞRENDİM!
GÖRECEĞİN GİBİ...!
BAŞSE GİRME, SUERTE!

GELECEK SAYIDA DÜZENLI SERÜ-VEN DIZIMIZE DÖNECEĞIZ...

Captain America No. 225 Copyright © 1978 by MARVEL COMICS GROUP. Marvel Entertainment Grou

ANIM'IS, YALNIZCA BE-NI ELDE ETMEK İÇİN O TRENE SALDIR-DI!..
VE TAM ONU YOK ETMEK ÜZEREY-DİM Kİ, YİTTİ..!
EH?
YILDIZLI ÜNİFORMALI İNTİKAMCI HIZLA DÖNER. SAVAŞA HAZIRDIR. AMA ŞAŞIRIR, KALIR...
FURY!!
SANIRIM BENİ İZLEME-MEN KONUSUNDA SENİ UYARMIŞTIM!
EVET, UYAR-MIŞTIN!
AMA BU KEZ KALKANINA BİR ALICI-İZLEYİ-Cİ KOYMAMIZ GEREKMEDİ, KANATLI KAFA...
ADAMLARIM CBS, NBC, ABC.. VB.DEN BİLGİ EDİNDİLER... GÖRDÜN MÜ?
ÖLÜM HA-VASI..
ÜZGÜNÜM, NICK. DÜŞÜ-NEMIYOR-DUM...
EVET... ANLADIM. ÇALIŞMA DÜZENİ-MİZ ÖLDÜRÜCÜ DE OLABİLİRDİ. BİLİYORSUN...
KONFE-RANSA DA-YANAMAM, NICK... SAKIN..!
İYİ. ŞİMDİ BİR TANE DİNLE-YECEKSİN. ŞİMDİ SESİNİ KES VE KULAKLARINI AÇ!
'GEÇMİŞİNİ ARA-MA KONUSUNDA O DENLİ YOĞUNDUN Kİ, GÖZÜNÜN ÖNÜNDE-Kİ ŞEYİ BİLE GÖ-REMİYORSUN!
NELER HİSSETTİĞİNİ ANLIYO-RUM... AMA... KAPTAN AMERİKA'DAN ÖNCEKİ KİMLİĞİNİ DE BİLMİYORUM...
YO, NICK.

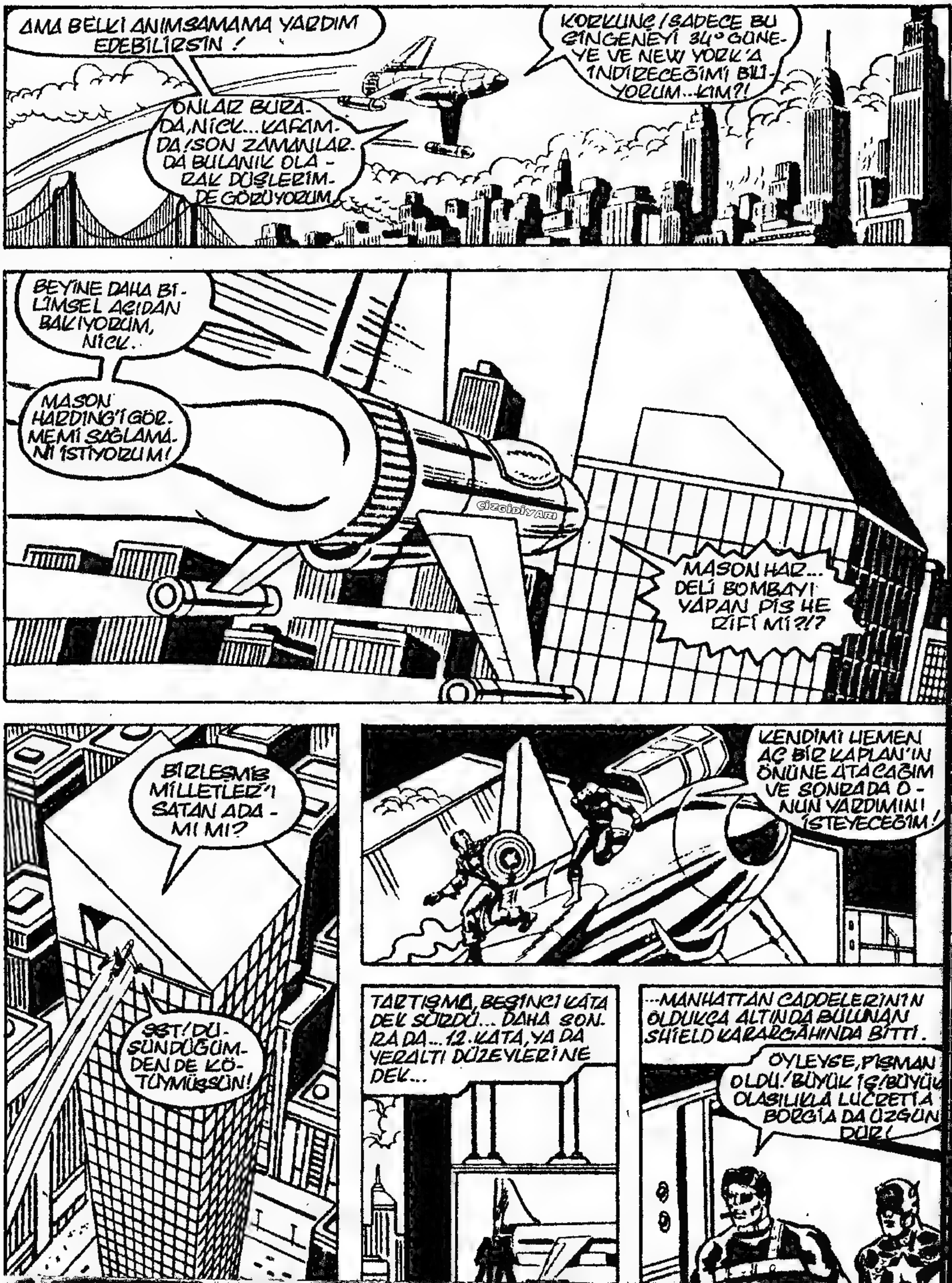
AMA BELKİ ANIMSAMAMA YARDIM EDEBİLİRSİN!
ONLAR BURADA, NICK... KAFAMDA! SON ZAMANLARDA BULANIK OLARAK DÜŞLERİMDE GÖRÜYORUM.
KORKUNÇ! SADECE BU GİNGENEYİ 34° GÜNEYE VE NEW YORK'A İNDİRECEĞİMİ BİLİYORUM...KIM?!
BEYİNE DAHA BİLİMSEL AÇIDAN BAKIYORUM, NICK.
MASON HARDING'İ GÖRMEMİ SAĞLAMANI İSTİYORUM!
ÇİZGİDİYARI
MASON HAR... DELİ BOMBAYI YAPAN PİS HERİFİ Mİ?!?
BİRLEŞMİŞ MİLLETLER'İ SATAN ADAMI MI?
SST! DÜŞÜNDÜĞÜMDEN DE KÖTÜYMÜŞSÜN!
KENDİMİ HEMEN AÇ BİR KAPLAN'IN ÖNÜNE ATACAĞIM VE SONRADA ONUN YARDIMINI İSTEYECEĞİM!
TARTIŞMA, BEŞİNCİ KATA DEK SÜRDÜ... DAHA SONRA DA... 12. KATA, YA DA YERALTI DÜZEYLERİNE DEK...
...MANHATTAN CADDELERİNİN OLDUKÇA ALTINDA BULUNAN SHIELD KARARGÂHINDA BİTTİ.
ÖYLEYSE, PİŞMAN OLDU! BÜYÜK İŞ! BÜYÜK OLASILIKLA LUCRETIA BORGIA DA ÜZGÜNDÜR!

İRLANDALI YÖREĞİM, İKİNİZİ BİR ARADA GÖRMEKTEN ÇOK MUTLU...
BIYIK ALTINDAN GÜLMEYİ BIRAK, DUGAN! ELİMİZDE ZİHİNSEL BİR OLAY VAR!
KESİNLİKLE! VE DAHASI HARDİNG BELKİ DE...
...ÜLKENİN HALÂ ÖNDE GELEN OTORİTELERİNDEN BİRİDİR!
KAHRETSİN, PEKİ...! FEDERAL HAPİSANENİN MÜDÜRÜNÜ ARA!
ONA HARDİNG'İN KIRMIZI-BEYAZ-MAVİLİ BİR GÖRÜŞÇÜSÜ OLDUĞUNU SÖYLE!
İYİ ZAMANLAMA, PATRON. ÖNCE, DUMDUM'UN SİZE BİR ARMAĞANI OLACAK!
ŞİRKETİN ADAMLARI, KAPTAN'IN İSTEDİĞİ DOSYAYI GETİRDİLER...
...KAPTAN'IN PEŞİNDEN KOŞAN KÜÇÜK KIZI... VEDA'YI BİLİYORSUNUZ...
...VE VEDA'NIN SEVGİLİ, TATLI ANNESİ-"AJAN R" DİYE BİLİNEN KADIN. GÜZEL, DEĞİL Mİ?
NİCK... STEVE ROGERS'I KAPTAN AMERİKA'YA ÇEVİREN SÜPER ASKER SERUMUNU İÇTİĞİM GÜN, ORADA OLAN KADIN BUYDU.
1941'DE BÖYLE ÇİRKİN DEĞİLDİ. O ZAMANDAN BERİ, BİR ŞEYLER OLMUŞ OLMALI...!
VE ÖNSEZİLERİM, NELER OLDUĞUNU ÖĞRENMEMİZ GEREKTİĞİNİ SÖYLÜYOR...!
ARTIK YAPACAK İKİ İŞ VAR, YAŞLI MORS... İKİSİNİ DE ANIMSAYABİLECEK MİSİN?
YO, TATLIM!.. JAMBON, PEYNİR VE SANDAR.

"...VE FEDERAL KAFESİN MÜDÜRÜ ARANACAK!.."
BU ZİYARETİ HİÇ BEKLEMİYORDUM, KAPTAN AMERİKA.
HARDING'İN SİZİ VE ORTAĞINIZ FALCON'U ÖLDÜRMEK ÜZEREYKEN YAKALANDIĞINI SANMIŞTIK...
DOĞRUDUR, MÜDÜR BEY... AMA BUNU BASKI ALTINDA YAPMIŞTI.
KIZININ YAŞAMI ONU KULLANAN SABOTAJCILARCA TEHDİT EDİLİYORDU.
UZUN BİR ÖYKÜ.
AMA ONUN BU DAVRANIŞININ... YAŞAMIMIN EN GÜÇ SORUNUNU ORTAYA ÇIKARDIĞINA YETERİNCE İNANIYORUM.
BU ÖZEL BİR SORUN... SİZCE SAKINCASI YOKSA, MÜDÜR BEY...
YO... KESİNLİKLE YOK.
GELECEĞİMİ SÖYLEMEDİLER, DEĞİL Mİ HARDING?
KO... KORKA... RIM Kİ, SASKINA DÖNDÜM, KAPTAN...
...VE SENİN İÇİN NE YAPABİLECEĞİMİ DÜŞÜNMEK GÜÇ.
BEN... BİR TÜR AMNEZİNİN KURBANIYIM, DOKTOR.
İLK 18 YILIM... BENİM İÇİN KARA BİR BOŞLUK.
SON BİR KAÇ HAFTAYI, YİTEN GEÇMİŞİMİ BULMAK İÇİN HARCADIM...
...VE HEP ÇIKMAZ SOKAKLARA GİRDİM...
ANILARIMIN BİR KISMI, ORDU KAYITLARIYLA ÇELİŞKİYE DÜŞMEME NEDEN OLDU...
...VE DÜŞLER GÖRDÜM... ONLAR DA HER İKİ KAYNAKLA ÇELİŞKİLİYDİ...

AMA EĞER ANILARIM GERÇEKTEN BEYNİMİN İÇİNDE BİR YERDELERSE..
HİPNOZUN ANAHTAR OLABİLECEĞİNİ DÜŞÜNÜYORSUN. OLABİLİR.
AMA... SENİN TAMAMEN KATILMANI İSTEYECEĞİM. AYRICA, GARANTİ VEREMEM...
ANLIYORUM.
ÖYLEYSE... DENEYELİM. GÖZLERİMİN İÇİNE BAK, KAPTAN... VE GEVŞE!
BEYNİNİ TÜM DÜŞÜNCELERDEN ARIT... KALP ATIŞLARINI DİNLE... HİSSET!
KAPTAN?
YARARI YOK, HARDING! HİPNOZA KARŞI DİRENÇLİYİM...
VE ADIM, KAPTAN DEĞİL... YA DA BİR ZAMANLAR, DEĞİLDİ...
BEN STEVE'İM... STEVE GRANT ROGERS! ULAŞMAN GEREKEN, O! MASKENİN ARDINDAKİ ADAM!!!
AMA HİÇ YOL YOK, DEĞİL Mİ? BU BOŞLUKTA BOĞULUYORUM VE HİÇ BİR YOL YOK!
DOĞRU OLMAYABİLİR, STEVE...
DELİ BOMBASI ÜZERİNDE ÇALIŞMAYA ZORLANMADAN ÖNCE, BAŞKA BİR ARAÇ ÜZERİNDE ÇALIŞIYORDUM... İNSANLARIN AMAÇLARI İÇİN. DEĞİŞİK BİR BEYİN ARAŞTIRMASI...
NE?!
GARDİYAN! BURADAN ÇIKMAK İSTİYORUM!!
O ARACI BENİM ÜZERİMDE
A... AMA BENİ BIRAKMALARINI BEKLEMİYORSUNDUR...
AYARLANABİLİR, HARDING... VE AYARLANACAK!

O SIRADA, KENT MERKEZİNİN DIŞINDA, "ŞİRKET" DİYE BİLİNEN GİZLİ GRUBUN YÖNETİM DAİRESİNDE...
BENİ Mİ GÖRMEK İSTEDİN, KLIGGER?
EVET, VEDA... GEL, OTUR!
BUGÜN OLDUKÇA RESMİSİN, KLIGGER...
NEDENİNİ SORABİLİR MİYİM?
ELBETTE...
BİZİM İÇİN, SORUN OLDUN, CANIM...
SHIELD SENİN VE ANNENİN GEÇMİŞİNİ ARAŞTIRIYOR...
UMARIM İŞİN CİDDİYETİNİ ANLIYORSUNDUR.
OH, ASLINDA BİR SORUN. HEMEN HEMEN SENİN AJANLARININ KAPTAN AMERİKA'YI YOKETME BAŞARISIZLIKLARI KADAR CİDDİ!
GÜZEL BİR NOKTA, TATLIM... ANLAT!
KUŞKUSUZ, SENİNLE HEDEFİMİZ ARASINDA CİDDİ BİR İLİŞKİ OLMADIĞINI VARSANIYORUZ...
...Kİ GAYRETLERİMİ BOŞA ÇIKARMAK İÇİN ADIM ATMIYORSUN!
EVET... ÖYLE DÜŞÜNEBİLİRİZ. ALLAH'TAN Kİ, DOĞRU.

KLIGGER, ANLADIĞIM KADARIYLA, YALNIZCA İKİ SEÇENEĞİMİZ VAR. YA DÜŞMAN OLACAĞIZ...
...YA DA ORTAK VE DOST. İKİNCİSİNİ YEĞLERİM.
KEŞKE BEN DE AYNI ŞEYİ SÖYLEYEBİLSEYDİM...
AMA ŞİRKET VE AMAÇLARI İÇİN, BÜYÜK BİR SORUN OLDUN..
"...VE BU YÜZDEN, YÖNETİM KURULU YETKİLİLERİNİN DEDİĞİNİ YAPMAK ZORUNDAYIM..."
"...SENİ SONSUZA DEK AZLEDİYORUM!"
"KEŞKE BAŞKA YOL OLSAYDI, VEDA. İNAN BANA YAPARDIM!..."
KAPRİS YAPAN KURBANLARDAN NEFRET EDİYORUM... NEFRET!
ÜÜF! BAYAN WOODSHAW, BİR TEMİZLİKÇİ GÖNDERİN, LÜTFEN!
EFENDİM?
BİR TEMİZLİKÇİ, BAYAN WOODSHAW... BİRİSİ, EN SEVDİĞİM İSKEMLEME KÜL DÖKTÜ!
ŞİRKET VİCDANI ÜZERİNE BUGÜNLÜK BU KADAR DERS YETER.

DİKKATİMİZİ CONNECTICUT'DAKİ BİR LABORATUARDA TOPLAYALIM. BİR KAÇ SAAT GEÇTİ, BİNLERCE SÖZCÜK KONUŞULDU. VE NICK FURY, DAHA İYİ BİR DÜŞÜNCE KARŞISINDA TESLİM OLDU YİNE...
SIRTIMDA KENETLENEN GÖZLERLE ÇALIŞMAM SİNİR BOZUCU... BAY FURY.
SİZE 47 KEZ SÖZ VERDİM... VE 48. KEZ SÖZ VERİYORUM Kİ, KAPTAN AMERİKA ZARAR GÖRMEYECEK!
GÜZEL! YARDIMCI OLMAYA İSTEKLİ OLMANIN NEDENİ, KAPTAN OLMADAN HAPİSANENİN İÇİNİ BİR DAHA ASLA GÖREMEYECEĞİN!
BU YÜZDEN ŞÜKRANLA HAREKETE GEÇTİN!
YETER, FURY! DR. HARDING'E GÜVENİYORUM.. GÜVENMELİYİM!

ÖNCE BIRAZ AĞRI OLABİLİR, STEVE... AMA GEÇECEK!
TAMAM, DOKTOR. HİÇ BİR ŞEY BİLMEMEKTEN DAHA ACI VERİCİ BİR ŞEY OLAMAZ.
SENİN HATIRIN İÇİN, STEVE... UMARIM, DOĞRUDUR!
NE?! BU CEHENNEM OLASI DA NE DEMEK?!?
ÇOK ÖNCE ÖĞRENDİĞİM BİR ŞEY, FURY. CEHALETİN MUTLULUK OLDUĞU ZAMANLAR VARDIR.
BU UĞURSUZ SÖZLERLE HARDING, YAZGIYI BELİRLEYECEK OLAN KADRANI ÇEVİRİR...
KAPTAN'IN BAŞININ ÜZERİNDE, BEYİN HÜCRELERİNE ULAŞAN, ONLARI İTELEYEN BİR AKIM OLUŞUR...
...UZUN SÜREDİR UYKUDA OLAN BELLEK MELEKELERİNİ UYANDIRIR...
ÖNCE YALNIZCA RENKLER VARDIR... SONRA GÖRÜNTÜ BELİRİR. AMA SES YOKTUR...
KÜÇÜK BİR ERKEK ÇOCUĞU GÖRÜR... KUMRAL, ATLETİK... BEYZBOL SOPASI TOPLA BULUŞTUĞUNDA...
KALABALIK KÜKRER. VE YEDEKTE OLAN DİĞER NEŞELİ GENCİ GÖRÜR...
O, ZAYIF VE SOLGUN... KOLAY KIRILIR... VE BİRAZCIK ÜZGÜN BAKIŞLIDIR...

HAKEM,"KALEYE YETİŞTİ, DİYE BAĞIRIR...
VE HAKEMİN SESİNİN ARDINDAN, TEMPO TUTANLARIN SESİ DE GÖK GÜRÜLTÜSÜ GİBİ PATLAYIP, YANKILANIVERİR...
BRAVO!! BRAVO, MIKE!
AĞABEYİN İÇİN NELER DÜŞÜNÜYORSUN, STEVIE? BİR ŞEYLER VAR, DEĞİL Mİ? BÖYLE BİR KARDEŞLE GURUR DUYMALISIN!
DU... DUYUYORUM, BABA... GURUR DUYUYORUM!
VE O... STEVE ROGERS... ONDAN DAHA BÜYÜK MIKE'DAN ÇOK FARKLIDIR.
DAHA DALGIN, DAHA İÇİNE KAPANIK VE KALABALIĞIN ALKIŞLARINA DAHA AZ BAĞIMLI. STEVEN, DAHA YUMUŞAK ARAYIŞLAR İÇİNDE, ÇİZMEKTEDİR..
TANRIM... STEVEN! KESİNLİKLE İŞİNLE DOLUSUN
BAKALIM, NELER YAPMIŞSIN?
EVİMİZİ ÇİZDİM, ANNE!
GÖRÜYORUM! KÜBİK ETKİLENİM... AMA ÇOK GÜZEL!
STEVIE! HAYDI, YAKALAMA OYUNU İÇİN, AĞABEYİNLE BANA KATIL!
BÜTÜN YAŞAMINI KARALAMAYLA GEÇİREMEZSİN!
ANNE... ZORUNLU MUYUM?
YALNIZCA KISA BİR SÜRE İÇİN...

WALTER ROGERS, KÖTÜ BİR BABA DEĞİLDİ... YALNIZCA, OĞULLARININ BÜYÜMESİNİ GÖRMEKTEN ENDİŞELİ...
İŞTE GELİYOR, STEVIE... YAKALA!
BELKİ DE... FAZLA ENDİŞELİ.
OWWW!
SANA SÖYLEMİŞTİM, BABA... HA HA! STEVIE GİBİ DE YAKALAYAMAZ!
ELİZABETH ROGERS VE KOCASI, OĞULLARININ YANINA KOŞARLAR
YANILMAYIN... İKİSİ DE İLGİLİ!
T... TAMAM... YALNIZCA... YALNIZCA ÇARPTI...!
AMA BURADA, OYNANAN BAŞKA DUYGULAR DA VARDIR. ELİZABETH, KIRGINDIR...
...VE WALTER DA DÜŞ KIRIKLIĞINA UĞRAMIŞTIR.
GENÇ STEVE'E GELİNCE... PEK ATLETİK OLMAYAN VÜCUDUNUN ZORUNLU KILDIĞI GİBİ, YAŞAMINA BOYUN EĞMİŞTİR.
GEÇEN YILLAR BOYUNCA, SANATSAL DÜRTÜLERİNİ ARAŞTIRIR. OBURCASINA OKUR VE ZAMANININ ÇOĞUNU YALNIZ GEÇİRİR...
VE BUNUNLA YETİNİR...

AMA WALTER YETİNMEZ-
NORMAL DEĞİL! ARKADAŞI YOK. KIZLAR... YA DA SPORLA İLGİLENMİYOR...
TÜM ZAMANINI, ORAYA KAPANARAK... BOYALARI VE KİTAPLARIYLA GEÇİRİYOR!
ONUN İÇİN ENDİŞELENİYORUM!
NİYE BİRAZ OLSUN MIKE'A BENZEMİYOR?
ÇÜNKÜ BEN MICHAEL DEĞİLİM!.. BUNU ANLAMAK, ÇOK MU ZOR?!?
BEN ZAYIFIM... DUYGUSALIM! AİLENİN DÜŞ KIRIKLIĞIYIM! VE ÖZÜR DİLEMİYORUM!
BENİMLE, BU SES TONUYLA KONUŞAMAZSIN! ANLAŞILDI MI, GENÇ ADAM?!
BU EVDE BAĞIRMIYORUZ! KAPILARI DA DİNLEMİYORUZ!
AMA ARKAMDAN KONUŞMANIZ, DOĞRU DEĞİL Mİ, BABA?
WALTER DÖNER VE HIZLA AŞAĞI İNER. ELİZABETH, ÜZGÜN... BARIŞIN YOLLARINI ARAR. YA DA EN AZINDAN SESSİZLİĞİN...
BAŞARAMAZ. KIZMALAR ŞIMDI AÇIKTA, DIŞARIDADIR...
SLAM
...VE BİR KAÇ YIL SONRA...
AĞABEYİN EVDE, STEVE... LÜTFEN GELİP, BİZE KATIL!
BAZI YARALAR, ZAMANLA İYİLEŞİR. STEVE'İN AĞABEYİNE OLAN HAYRANLIĞI, REKABETİ ENGELLEMEZ.

SANIRIM ANNAPOLIS SENİNLE AYNI DÜŞÜNCEDEDİR, MIKE. MÜTHİŞ GÖRÜNÜYORSUN!
KARDEŞİN SOYLU OLUYOR, MIKE... ORDUYA İNANMIYOR!
HA?
AVRUPA'NIN SORUNLARI... VE DELİ HİTLER'LE İLGİLENMİYOR!
BU DÖNEM... GÜZEL SANATLAR OKUMAK İÇİN, KOLEJE GİDECEK. VE SOSYALİSTLERİ, BARIŞ SEVERLERİ VE DÜNYA'NIN BAŞ BELASI POSTLARINI KUCAKLAYACAK!
EYALET BÖLÜMÜNE ON BEŞ YILIMI VERDİM VE...
VE HALA SİYASETİN EVDE BAŞLADIĞINI ÖĞREVEMEDİN!
İYİ, HER ZAMANKİ DIRDIRLARINA BAŞLAMA, BABA... HEMEN GİDİYORUM!
EYALETTEKİ ADAMLARIN, SENİ AİLENDEN DOLAYI YARGILAMALARINI İSTEMEM.
VE BÖYLECE, İLKBAHARDA, STEVE ROGERS SAYVILLE'DEKİ EVİNDEN AYRILIR...
42ND ST
...MANHATTAN ADASINA GİDER.
BİR İŞ BULUR. BİR ODA BULUR... VE ÇEVREYİ İZLER...
...VE 1941 EYLÜLÜNE DEK YAŞAR. İMPARATORLUK EYALET ÜNİVERSİTESİNE BURSLU OLARAK GİRER.

GENÇ STEVE BAŞLANGIÇTA, ARTİSTİK YETENEKLERİNİN GELİŞTİRİLMESİ İÇİN CESARETLENDİRİLMEYİ GEREKSİZ BULUR...
AMA ÇABUCAK ALIŞIR...
...YALNIZCA AKADEMİK ÇEVRESİNE DEĞİL, SOSYAL ÇEVRESİNE, GREENWICH KÖYÜNÜN AÇIK HAVA KAHVELERİNE, ESTETİK VE POLİTİK TARTIŞMALARA DA..
BÖYLECE MUTLU SONBAHAR BİTER, KIŞ BAŞLAR...
...AMA KASIM AYININ GÜNEŞLİ BİR GÜNÜNDE, DÜNYA BÖLÜNÜR...
...JAPONLARIN KARA VE HAVA GÜÇLERİNİN... BİRLEŞMİŞ GRUPLARI... PEARL HARBOR...
AMAN TANRIM!
MİKE HAWAİ'DEYDİ!.. EĞER BOMBALAMA, ROOSEVELT'İN DEDİĞİNİN YARISI KADAR DOĞRUYSA...!
ANNE?! BENİM.. STEVE!
YENİ DUYDUM. MİKE'TAN NE HABER?
ELİZABETH'İN YANITI, HIÇKIRIKLARDAN ANLAŞILMAZ. AMA GÖZYAŞLARI YETERLİDİR!
W...WALTER... STEVEN SENİNLE KONUŞMAK İSTİYOR. KONUŞMAYACAK MISIN?
HAYIR.
BENİMLE KONUŞMADI... NASIL ÜZÜLDÜĞÜMÜ, NASIL ACI ÇEKTİĞİMİ SÖYLEMEME İZİN VERMEDİ!..
HER ZAMANKİ GİBİ... ONUN DUYGULARI, HER ŞEYDEN ÖNEMLİ!
UMMAM GEREKENİ ALDIM ONDAN..! AMA... BENİ FIRLATIP ATMASINA İZİN VEREMEM... DÜŞÜNECEK BAŞKA ŞEYLER VAR... ÇOK ŞEYLER!
HER ZAMAN SAVAŞTAN NEFRET ETTİM... HER ÇEŞİT ŞİDDETTEN... VE ŞİMDİ...!

"YA DÜNYA'DA GÜÇLER... BAŞKA YOLLA DURDURULAMAYACAK KAHROLASI GÜÇLER VAR-SA?..."
ŞU DÜNYA HABERLER FİLMİ... ALMANLAR DELİRDİ... JAPONLAR DA... KENDİLERİNİ DÜNYA FETHİYLE SUÇLUYORLAR!
TÜM MİLİTARİST GÜÇLERİ KÜÇÜK GÖRSEM BİLE... TIPKI KURUMLAŞMIŞ KATLİAM FİKRİNİ İĞRENÇ BULDUĞUM GİBİ...
...KAHRETSİN... BAŞKA YOL YOK!
BİRİLERİ, BU GEZEGENİ SARAN DELİLİĞE "DUR" DEMELİ!
AKLI BAŞINDA BİRİ OLARAK... HOŞLANSAM DA, HOŞLANMASAM DA BUNA ZORUNLUYUM!
VE BÖYLECE, STEVEN GRANT ROGERS... RESSAM, BARIŞSEVER, ÖĞRENCİ... BİR HAFTA İYİCE DÜŞÜNÜP TAŞINDIKTAN SONRA, WHITEHALL CADDESİNDEKİ ASKERLİK DAİRESİNE GİDER. AMA ALDIĞI YANIT...
RED Mİ?!?
ÜZGÜNÜM OĞLUM.
REJECTED
B...BUNU YAPAMAZLAR BANA... YALNIZCA KALBİMDEN HIZILTILI BİR SES ÇIKIYOR DİYE... BİR KAÇ GRAM HAFİFİM DİYE!! BENİ ANLAMIYORSUNUZ!
BELKİ YAPABİLİRİM...
"VE EĞER MİLLETİNE HİZMET İÇİN YAŞAMINI RİSKE SOKABİLİRSEN... BELKİ SANA YARDIM EDEBİLİRİM...,
CURIOS
"BU KARARA VARMAK YAŞAMIMIN EN UZUN 7 GÜNÜNÜ ALDI, EFENDİM! HER ŞEYİ GÖZE ALACAĞIM..."
AĞABEYİMİ ÖLDÜRDÜLER! ÜLKÜLERİMLE ALAY ETTİLER!
HER ŞEYİ GÖZE ALACAĞIM!
HER ŞEYİ!!

VE STEVE, UZUN SÜREDİR BASKI ALTINDA TUTTUĞU ANILARINDAN DOLAYI ACI ÇEKERKEN... NİCK FURY VE MASON HARDİNG, GÖRDÜKLERİ KORKUNÇ MANZARA KARŞISINDA PANİĞE KAPILIRLAR...
OH, TANRIM... OLAMAZ!
ONA NE YAPTIN, HARDİNG?.. NE YAPTIN?
HİÇ BİR ŞEY, FURY... YEMİN EDERİM!
MAKİNA BÖYLE BİR DEĞİŞİKLİĞİ YAPABİLECEK KAPASİTEDE DEĞİL!
KENDİ VÜCUDUNDAKİ KİMYASAL DEĞİŞİM... BELKİ DE YENİDEN ANIMSAMANIN VERDİĞİ STRES ÇÖKERTTİ... ŞİMDİ TAHMİN EDİYORUM...
...AMA TEK UYGUN AÇIKLAMA BU...!
NEDEN HERNEYSE... STEVE ROGERS'I KAPTAN AMERİKA'YA ÇEVİREN SÜPER ASKER SERUMU, ETKİSİNİ YİTİRDİ...
VE BU NOKTAYI AÇIKLAMAK GEREKSİZ AMA... KAPTAN'IN YAŞAMI ASLA AYNI OLMAYACAK!..
GELECEK SAYI
ESKİ GÜNLERE DÖNÜŞ!
KAPTAN AMERİKA DESTANI BAŞLIYOR!

STILL ONLY 35¢
MARVEL COMICS GROUP
226 OCT
CC 02453
CAPTAIN AMERICA
APPROVED BY THE COMICS CODE AUTHORITY
©1978 MARVEL COMICS GROUP
YOU ARE THE SUPER-SOLDIER NO LONGER! YOUR STRENGTH IS GONE!
AND NOW, IMPACT WILL SLAY YOU!
IMPA
Yayınları

Captain America No 226 Copyright ⓒ 1978 by MARVEL COMIC GROUP, Marvel Entertainment Group, Inc Copyright ⓒ 1988 Bu dizinin Türkiye'de ve Türkçe konuşulan ülkelerde kitap ve dergi

ROGERS, APTAL!.. BÖYLE BİR ŞEYİ DENEYECEĞİNİ BİLMELİYDİM!
ARTIK ŞU DENEY ODASINDAN ÇIK... HALÂ YAPABİLİRSİN!
YARARI YOK, FURRY!
GÜNLERDİR SİZİN KURALLARINIZLA OYNADIM!.. DR. HARDING'İN BEYİN ARAŞTIRMASI*, KAZAYLA STEVE ROGERS'A DÖNÜŞMEMİ SAĞLADIĞINDAN BERİ...
NE İÇİN? SONSUZ TESTLER... VE SENİN AŞIRI MORAL VERİCİ KONUŞMALARIN... SHIELD'İN TÜM TEKNİĞİ, BENİ YENİDEN BİR ARAYA GETİREMEYECEĞE BENZİYOR!

IMPACT 739
ANLAMIYOR MUSUN, NICK? KAPTAN AMERİKA' NIN YALNIZCA BIR MASKE VE SERUM OLDUĞUNU KANIT-LAMALIYIM!
KENDİ-ME...KANIT-LAMALIYIM!
ROGER McKENZIE * BUSCEMA, ESPOSITO & TARTAG * DIANA ALBERS * DON WARFIELD
WRITER ARTISTS LETTERER COLORIST
ROGER STERN * JIM SHOOTER * RESPECTFULLY DEDICATED TO STAN (THE MAN) LEE AND JACK (KING) KIRBY, WHO MADE IT ALL POSSIBLE.
EDITOR EDITOR-IN-CHIEF

IMPACT'IN İŞİ BİTTİ, EFENDİM!
ZAMANI GELDİ!
KENDİNİ ÖLDÜRMENE İZİN VEREMEM, BAYIM! SAM AMCA ÇOK FAZLA YATIRIM YAPTI..!
SON SATIRA MI GELDİK? KAPTAN AMERİKA, YALNIZCA DOLAR VE SENTLE ÖLÇÜLEBİLEN BİR YATIRIM...ÖYLE Mİ?
IMPACT
BUNU DEMEK İSTEMEDİM...BİLİYORSUN!
ALICILARIMIZDA PARAZİT VAR ALBAY AMA NE OLDUĞUNDAN EMİN DEĞİLİM.
HER ŞEY BEKLEYEBİLİR! BİR ŞEY OLMADAN KAPTAN'I ODADAN ÇIKARMAK...
--TROUBLE?
...İSTİYORUM!
HATCH RELEASE
ELER OLUYOR? BU ENERJİ IŞINI SANKİ ODA KABİN DUVARI YOKMUŞÇASINA AŞTI!
JACOBS, İYİ MİSİN?
HEMEN HEMEN, ALBAY!
ARTIK BU APTAL, KIZIL KURU KAFA'YA AİT!

DİKKAT ET, CROWLEY... ELİNDE SİLAH VAR!
ÇOK GEÇ, ALBAY!
KAPTAN AMERİKA'NIZ ÖLECEK!
SSZZZZATT
JACOBS'A NE OLDU O...O BENİM EN İYİ ARKADAŞIMDI!
BURADA NELER OLDUĞUNDAN TAM OLARAK EMİN DEĞİLİM, BAYIM. AMA...
...SEN ARTIK JACOBS DEĞİLSİN!
KA-CHOK
VE ONUN VÜCUDUNU KU LANAMAZ SIN!
ASLINDA BU BENİ DAHA DA DELİRTİYOR!
OOF! ALLAHIN BELASI! AZ DAHA ELİM KIRILIYORDU!
EFENDİM, JACOBS'UN VURUŞU, ANA KOMPİTÜR KONTROLÜNÜ MAHVETTİ! EĞİTİM ODASI KAPANDI, KALDI...

"...VE IMPACT, FIRTINA GİBİ ESİYOR!..."
KLİK... ÇAĞRISIZ KONUĞU ETKİSİZ KILMALI...KLİK...
UNGHH--!
KAHROLASI YARATIĞI DURDURMALI, CROWLEY!"
KATHHAMM!
"AMA ALBAY...YAPAMAYIZ! KONTROL DÜĞMELERİ ...."
KONTROL DÜĞMELERİNE LANET OLSUN! GEREKİRSE DUVARLARI YIKARIZ!
BENİ İZLEYİN, ÜŞENGEÇLER!
AMA ALBAY...EĞİTİM ODASI, ETRAFI SİNİRLANDIRACAK ŞEKİLDE, ÖZEL BİR ÇELİK ALAŞIMINDAN YAPILDI!..
ÇERİ GİR- MEK, KOLAY OLMAYACAK! LAZER SİLAHIYLA Bİ- LE!..
AMA BİR ŞEY, KESİN.
--SEN ÇENE ÇALMAYI SÜRDÜRDÜKÇE, HİÇ KOLAY OLMAYACAK! ARTIK HAREKETE GEÇ!
TANRIM, BİZE YARDIM ET... PEK VAK.

"... KAPTAN'IN YERDE ÖYLE ...
A-THOK
"TÜM GÜCÜNE KARŞIN, HİÇ TAM GÜÇLÜ SALDIRI YAŞAMAMIŞTI. IMPACTTEN DEĞİL..."
FURY DELİRDİ Mİ? BİR KAÇ DAKİKADA BU ŞEYİ YERE DEVİRİR...
VE İKİNCİSİNDE...
KLİK... YABANCI ÜNİTEYİ PARÇALADI... ASIL DİREKTİF ETKİSİZ KALIYOR... KLİK...
ETKİSİZ Mİ?
KATİLİN GÜZEL BİR SÖZÜ! AMA BU DAHA ÖNCE DE SÖYLENMİŞTİ!
ESKİSİ GİBİ HIZLI YA DA GÜÇLÜ OLMAYABİLİRİM. AMA HALÂ EĞİTİMİMİ... ÇEVİKLİĞİMİ SÜRDÜRÜYORUM!
HALÂ ESKİ ADAMIM...
IMPACT
VE BU DA BİR ŞEYLER YAPABİLECEĞİMİ GÖSTERİR!

TABİİ...GÜZEL BİR MEZAR YAZITI OLACAK! EN İYİ VURUŞUM,ONU YALNIZCA DEVİRDİ...
HALÂ VAZGEÇMEDİM... VE BAŞLAMAYACAĞIM DA!. BU YARATIĞI DEFETMENİN BİR YOLUNU BULACAĞIM!
BENİ DUYUYOR MUSUN, KAPTAN?! IMPACT, KONTROLÜMÜZ DIŞINDA!
TANRI AŞKINA, OLDUĞUN YERDE KAL! SENİ ÇIKARMAĞA ÇALIŞACAĞIZ!
KLIK...YABANCI DİGERLERİYLE İLETİŞİM KURUYOR...KLIK. BU...
...YASAKTIR...KLIK!
IMPACT 39
STEVE ROGERS, İÇGÜDÜSEL BİR DALIŞ YAPAR...
...AMA HAM ENERJİNİN ÇATIRDAYARAK YAYILAN ATEŞİ, ONU HEDEF ALMAZ...!
ONUN YERİNE EĞİTİM ODASININ KARŞISINI HEDEF ALIR VE MONİTÖR EKRANINA ÇARPAR...
VE CAMA BENZEYEN 6 İNÇ KALINLIĞINDAKİ PLASTİĞİ, KORKUNÇ BİR KARANLIK İZLER....

...UZAYIN DERİNLİKLERİNDE-Kİ SOĞUK KADAR BOŞ VE SESSİZ!
AMA BURADA BİR ŞEY HAREKET EDER. YILDIZLARIN ARASINDA... DOĞAL OLMAYAN...
...PARILDAYAN, KARA KANATLAR ÜZERİNDE, GEZİNEN DÜNYA DIŞI BİR VAMPİR GİBİ...
VE HATTA, NADİREN GEÇEN UZAY GEMİLERİNİN KORKUNÇ SESSİZLİĞİNDE...
ÖLÜM ÇIĞLIĞI ATAR!
ZAMAN ZAMAN KIZIL KAFATASI'NA BENZEYEN YÜZÜNDEN... DÜNYAYA DOĞRU... ÇOK TEHLİKELİ KIZIL IŞINLAR YOLLAR...
...SHIELD UÇAĞINA!
ANLAŞILAMAYAN PARAZİTİ BULDUN MU, YAŞLI VALIUS?
DUM-DUM?
BÖLMEYE ÇALIŞIYORUZ, ALBAY!
NE DOKUNAKLI, ALBAY... ŞU DOMUZ İÇİN ÜZÜLMEK... KENDİ ACI SONUNUZ YAKLAŞMIŞKEN!
OLAMAZ!

AH, AMA BU O AL-BAY...
...KIZIL KURUKAFA'LARIN GERÇEK ORDUSU!
BİR ZAMANLAR, JACOBS GİBİ SHIELD AJANIYDILAR. ARTIK KORKUNÇ...BELKİ DE GERİ DÖNÜLEMEZ ŞEKİLDE DEĞİŞTİLER...
ŞAHSİ BİR ŞEKİLDE 1-ERLEYİP, KORKUNÇ, ÖLÜMCÜL BİR SALDIRI YAPARLAR...
...VE ALIŞKIN OLDUKLARI, ÇOK ÜRKÜTÜCÜ SÖZCÜKLER SÖYLERLER.
SALDIRIN!
4. ALMAN İMPARATORLUĞU ADINA...SALDIRIN!
DELİLİK VE TERÖR, ACIKLI BİR ŞEKİLDE SÜRER...
...YA ÇILGIN BİR AVUSTURYA'LI DUVAR KAĞITÇISINCA YÖNETİLİR...
...YA DA ONUN ÖZENLE SEÇİLMİŞ SUİKASTÇISINCE...
ÇARESİ YOK...HEPSİYLE SAVAŞAMAM! AMA EĞER UÇAK VE ARAÇ-GEREÇ DEPOSUNU ELE GEÇİRİRLERSE, NE OLUR O ZAMAN?
TANRIM, BİZE YARDIM ET! NE OLUR?!
KARABASAN GİBİ! ÖNCE KAPTAN, ŞİMDİ DE BU! AMA NE PAHASINA OLURSA OLSUN, DURDURULMALILAR BUNLAR!
DAHASI, STEVE'İN YAŞAMINA MAL OLSA BİLE!
VE ACI OLSA DA, FURY DÖNER... VE KAÇAR...!

DUM DUM! PARAZİTİ SAPTAYAMADIN MI DAHA?
BAHSE GİRERİM Kİ, KURUKAFA SALDIRISINDAN KAYNAKLANIYOR!
ÖYLE, ALBAY FURY! BAHSİ KAZANDIN.
SENİ ELE GEÇİRECEĞİM!
HAYIR!?
DUM DUM, SENİ DE Mİ? YOO, SEN OLAMAZSIN!
FURY ANİDEN, UÇAĞIN DAHİLİ TELEFON SİSTEMİNDEN GELEN, YUMUŞAK BİR MÜZİK SESİ DUYAR...
SİNİRLERİ AYAĞA KALDIRAN SERSEMLETİCİNİN TİZ SESİNE KARŞIN, YAPITI TANIR...
...ŞOPİN'İN CENAZE MARŞI!
SENİ YATTIĞIN YERDE ÖLDÜREBİLİRDİM, ALBAY... BU ÇOK KOLAY OLUR. BU, ÇOOK... İNSANOĞLU!
YO, SENİ CANLI İSTİYORUM!

"... EN NEFRET ETTİĞİM DÜŞMANIMIN YOK OLUŞUNA TANIK OLARAK!, HATED FOE!"
HAREKET ETMEYİ SÜRDÜRMELİYİM! BANA ULAŞMAMALI!
IMPACT 739
BELKİ SİLAHINI ELİNDEN ALABİLİRSEM
BU PARLAYAN KIRMIZI-MAVİ VE BEYAZ KALKAN, BİR ZAMANLAR KAPTAN AMERİKA'NIN BİR PARÇASIYDI.
...ZARİF BİR ŞEKİLDE DENGELENMİŞ. SAVUNMA VE DE SALDIRI İÇİN KULLANILAN İSABETLİ BİR ALET...
SPRANG
KLANG
ARTIK YALNIZCA AĞIR.. YÖNETİMİ GÜÇ... VE OLDUKÇA YAVAŞTIR...
IMPA
YO!
LİK... YABANCI BOŞU. A SALDIRIYOR...KLİK... KARŞI SALDIRI...KLİK...
...O HALA HIZLA İLERLEYEN, YILDIZ ÜNİFORMALININ ÖLÜMÜDÜR!
AMA IMPACT'IN GÜÇLÜ,

SANGA..GÜÇLÜKLE ENGELLE-
NEBİLEN BİR ÖLÜMDÜR...
...VE DE AĞRIYAN,YORGUN BEDENİNİ ZORLAYARAK,SAVAŞ TOPUNUN İÇGÜDÜLERİNİ HAREKETE GEÇİREN BİR ÖLÜM...
...KESİN YETERSİZLİĞİNE KARŞIN...
KLİK...ANA DİREKTİF YERİNE GETİRİLDİ...KLİK...YABANCI ETKİSİZ KILINACAK...KLİK...
IMPACT
AMA KAPTAN AMERİKA'NIN SAVAŞ GÜDÜLERİ BİLE...
THRAK
...TUZAĞA DÜŞEBİLİR.

FURY'E NE OLDU,BİL-MİYORUM...AMA BİL-DİĞİM TEK ŞEY...
...DAHA ÇOK DAYANAMAYACAĞIM! BU YARATIĞI ŞİMDİ BURADA DURDURAMAZSAM...
...ASLA... UUFFF!!
KLİK...YABANCI HALÂ KARŞI KO-YUYOR...KLİK...
YO!
KLİK...AMA KARŞI KOYMA... KLİK...
KLİK... DUR-DURULDU... KLİK...
HAAYIIR!
ÖNCE,SOLUĞU YAVAŞÇA...SİS-TEMLİ BİR ŞEKİLDE...SIZLA-YAN CİĞERLERİNE SIKIŞIP KALDIĞINDA,YALNIZ ACI...
V...VAZ GEÇEMEM!
...VARDIR.VE ÖLÜM MAKİNASININ BEYAZ KÜRKÜY-LE ELİ-KOLU BAĞLANIRKEN,ÇIĞLIK ATAR.HER

AMA O ZAMAN DUYDU-ĞU ACI SAVUNMASIZLI-ĞI KARŞISINDA ÖFKELEN-MESİNE NEDEN OLUR!
SİSTEMİ KÜKRER. HA-LÂ DAMARLARINDA DOLAŞAN SÜPER AS-KER SERUMUNU HA-REKETE GEÇİRİR!
İŞKENCE ÇEKEN VÜ-CUDUNUN HER YANI... HER HÜCRESİ... SİNİR VE ACIDAN SPAZM GE-ÇİRİYOR GİBİDİR.
VE EN AZINDAN BİR DÜZİNE KALP ATIŞI, ZA-YIF, LEYLEK BACAKLI VÜCUT BÜYÜR...
...GÜÇLÜ KASLAR, KA-YA GİBİ SERT KEMİK-LERLE BİRLEŞİR...
...VE CANLI EFSANE YE-NİDEN DOĞAR!
KORKUNÇ İSTEK VE KARAR-LILIKLA YENİDEN SAVAŞIR! BU ADAM, KARŞISINDAKİ NE DENLİ GÜÇLÜ OLURSA
BU ADAM... KAPTAN A-

KLİK... ALICILAR DÜŞMANIN DEĞİŞTİĞİNİ BELİRTİYOR...KLİK...
YO, YANILIYORSUN ROBOT...
BEN HÂLÂ STEVE ROGERS'IM!
THAK
KANG
...AMA STEVE ROGERS, KAPTAN AMERİKA'DIR!
KLİK... HAYIR...VHIRR!
BELKİ SÜPER ASKER FORMÜLÜ BENİ GÜÇLÜ...HIZLI YAPTI... AMA KİM OLDUĞUMU ASLA UNUTTURAMADI!..
EĞER UNUTULMUŞ GEÇMİŞİMLE İLGİLİ ARAŞTIRMAM BANA BİR ŞEY ÖĞRETTİYSE, BU DA KA VE ROGERS'IN AYNI KİŞİ OLDUĞUDUR!
SQUEEEEE
...YAŞAMDA AYRILAMAZLAR...
...ÖLÜMDE DE!
ÖLÜMDEN NE DENLİ İLGİNÇ SÖZEDİYORSUN? GÖRÜYORSUN Kİ...
THOK

...KI AKLIMIZDA KI DE BU!
OH, KAPTAN AMERİKA... SAKIN KAÇMAYI DÜŞÜNME! SHIELD UÇAĞI ELİMİZDE!
KIZIL KURU KAFA BUGÜN SALTANATININ ZİRVESİNDE!
GELECEK SAYI
KAPTAN NICK FURY'NIN YAŞAMINI KURTARMAK İÇİN...
SIRA DAYAĞI
YEMEK ZORUNDADIR...
SAKIN GELECEK SAYIYI KAÇIRMAYIN!

Okuyucu Köşesi / Erdal Çakıcıoğlu

Sayın Alfa mensupları;
Ben yayınladığınız KA, Conan, FD adlı romanları devamlı takip etmekteyim. Ve içinde en çok sevdiğim KA'dır. Çizgi roman yazmaya bayılırım, daha önce belirttiğim gibi, Kahraman Adam adlı bir roman yazıyorum. Sizin verdiğiniz karşılığa göre macera yazıyorum, ama daha bitiremedim. Bana broşür, Marvel kahramanları, poster göndermenizi istiyorum.

H.ACAR

H.Acar kardeş;
Yoğun bir çalışma içindesiniz. Buna çok sevindik. Ama bir de ne yazdığını öğrenirsek daha çok sevineceğiz. Adresine broşür gönderdik. Posterlerimiz ise basılıyor. Conan'ın yeni posteri çıktı. Ayrıca tüm Alfa kahramanlarının yeraldığı çıkartmalarımız da çıktı. Conan'ın süper renkli bir biblosu da hazır. Diğerleri de yakında hazır olacak. Adını bilgisayarımıza kaydedip eşantiyon gönderdik. Mutlu günler dileğiyle.

Sayın Erdal Çakıcıoğlu;
Bu size 3. mektubum ilk ikisi belki uzun olduğu için yada yayınlanmak üzere sıraya alındığı için yayınlanmadı. Bu mektubu yazış nedenim okuyucu köşesinde bir soru üzerine verdiğiniz cevapta Mrs. Marveldergisini yayınlamıyoruz. Yayınlayan firmada yayın hayatına son verdi, demiştiniz. Acaba oyayınevinin çıkarmış olduğu yayınlardan Hulk, Iron Man, Mrs. Marvel gibi yayınları Alfa yayınları çıkarmayı düşünüyor mu? Birde size üç sorum daha var: 1) Amerika'daki Marvel Comics firmasının adresini öğrenebilir miyim? 2) Orijinal kapaklardaki TM ne anlama geliyor ve orijinal kapaklardaki yazıları niye Türkçe'ye çevirmiyorsunuz 2) Rom'un 1, 2, 3. sayılarını Taksim'deki adresinizden temin edebilir miyim? Yazımı ve cevaplarınızı KA, FD yada Thor'da yer verirseniz sevinirim. Saygılarımla.

Kaan KARAKAYA
Şemsettin Günaltay Cad. Çınar Çıkmazı Ankara Apt. Da: 11.
Üst Erenköy İSTANBUL

Değerli Kaan;
Önce uzun ya da kısa tüm mektupların yanıtlarıyla birlikte yayınlandığını bilmeni isterim. Mektupların eğer yayınlanmamışsa sırası gelmediği içindir. Gönderdiğin dergide) Adını verdiğin dergileri ise şimdilik yayınlayamıyoruz. Çünkü şu anda yayın hakkı bizde değil, ama ileri de durum değişirse elbette yayınlarız. Diğer sorularının yanıtına gelince: 1) mrs. Michelle Gagnon Marvel Entertainment Group Inc. 387 Park Avenue South New York N.Y. 10016 USA. 2) Orijinal kapaklardaki TM o adların tescilli olduğu anlamına geliyor. Orijinal kapakları olduğu gibi yayınlamamızı da okuyucularımızın büyük bir çoğunluğu istediği için öyle ya-

Okuyucu Köşesi / Erdal Çakıcıoğlu

yınlıyoruz. 3)Evet edebilirsin. Adresine kalem ve bloknot gönderdik. Sevgilerimizle.

Sayın Erdal Çakıcıoğlu;
Sıkılarak bu mektubu size yazıyorum. Nedeni, ben KA -FD ve Thor'un kolleksiyonunu yapıyorum. Ama kolleksiyonumda güzel gözükmeyen bazı durumlar var. Bunlar KA 13. sayısının 15. sayfası ters basılmış, yine KA 10. sayısının ilk üç sayfasının 90 derecelik kısımları kesilmemiş, yine galiba dağıtımdan kaynaklanan kapak yırtılması buruşması gibi... Birde sizden ricam, kitap kapakları tam yapıştırılmıyor galiba. Benim gibi kolleksiyon yapan okurlarınız için böyle durumlar kütüphanelerinde güzel bir ortam yaratmaz. Hemde böyle süper kaliteli kitaplara, büyük bir yayınevi olan Alfa'ya bence yakişmaz Sizden son ricam, kendinizi tanıtan bir yazı ve resminizi KA veya FD'de yayınlarmısınız?
Saygılarımla.
Mahmut H. Karakaya
Şemsettin Günaltay cad.
Çınar Çıkmazı Ankara apt.
Da :11 Üst Erenköy/İSTANBUL

Sevgili Mahmut;
Eleştiri için teşekkür ederiz. KA 13. sayıdaki hata tamamen ait olan teknik bir hata. Sonra kalıp ve baskıda da gözden kaçınca bu hata oluştu. Ancak bir daha olmayacak böyle bir hata. 10. sayıdaki ise sadece sendeki kitapta rastlanan bir mücellit hatası. Kapağın iyi yapışmamış olması da öyle. Bütün bu hataları bizde gördük ve önlemini de aldık. İçin rahat olsun. Kapakların buruşması ya da yıpranması ise tamamen bizim dışımızda, söylediğin gibi dağıtımdan kaynaklanıyor. Ancak bu durumu da ilgililere ilettik. Bundan böyle daha dikkatli olacaklar. Kendimi tanıtmaya gelince. Thor'da tanıtmıştım. Ona ekleyecek bir bir şeyim yok. Ama KA okurları için kısaca bir kez daha tanıtayım. 1952 doğumluyum. Evliyim. Üç kızım var. Yüksekokul mezunuyum. Yoksul bir ailenin çocuğu olduğum için kendimi bildim bileli çalışıyorum. Çizerlik te bu işlerimden birisi. Uzun bir dönem Edebiyat öğretmenliği ve lise müdürlüğü yaptım. Ancak daha sonra çok sevdiğim öğretmenliği bırakmak zorunda kaldım. Alfa'yla ilk tanışmam 1986'da oldu. Keloğlan çizeri olarak başladım ve başlayış o başlayış oldu. İşte Alfa ailesinin bir bireyiyim bende ve böyle olmaktan da çok mutluyum. Ne dersin, bu kadar yeterli mi? Bence yeter. İleride birbirimizi çok daha iyi tanıyacağız. Yani önemli olan benim kendimi allayıp pullayarak tanıtmam değil, yaptığım olumlu şeylerle davranışlarımla ve ilişkimle tanıtmaktır, deyip, mutlu günle

Okuyucu Köşesi / Erdal Çakıcıoğlu

Sayın Erdal Çakıcıoğlu,
Yazıma başlamadan önce, size kaliteli yayınları yayımladığınız için teşekkür etmek istiyorum. Ufak tefek hataları olsada yinede bir ALFA okuyucusuyum. Size birkaç resim çalışmamı gönderiyorum. Bunları yayınlar, eleştirilerinizi bana iletirseniz çok sevinirim. Size birkaç sorum olacak : 1) Acaba Kaptan Amerika'nın 5. sayısını Fantastik Dörtlü'nün 1.ve 2.sayılarını deponuzdan posta çeki ile temin edebilirmiyim? 2)Fantastik Dörtlü ve Kaptan Amerika'nın posterleri nezaman çıkacak ?Çıktığında ücretsizse adresime gönderebilirmisiniz?Ücretliyse ücretini ödemeye hazırım, ayrıca adresime eşantiyonlarınızdan gönderebilirmisiniz?
Yayın Hayatınızda Başarılar Dilerim.

Salim Serkan Sözer
Şemsikoca caddesi
11.sok No:3
Küçükköy/İSTANBUL

Bu yazımı KA'de veya FD'de yayınlarsanız çok sevinirim.

Salim Kardeş;
Övgüne teşekkür ediyoruz ve buna layık olmaya çalışıyoruz. Resimlerin yayınlanmak üzere sıraya kondu. Ancak eleştirisini resmin de yayınlandıktan sonra, önce kendin yaparsın. Dergide yayınlanan diğer çizgilerle karşılaştarıp hatalarını eksiklerini ya da olumlu yanlarını kendin de görebilirsin. Daha ileri bir aşamada bizde üstümüze düşeni yapacak, sana teknik önerilerde bulunacağız elbette. Şimdi gelelim sorularının yanıtına: 1)Eksik sayılarının tümünü posta çekiyle yayınevimizden sağlayabilirsin. 2)KA ve FD'nün posterleri çok yakında çıkacak. Ve çıktığında her zaman yaptığımız gibi sizlere duyuracağız. Eşantiyonlarımız ise ne yazık ki bitti, Salim kardeş. Ama yenileri çıktığında elbette göndereceğiz. Sevgilerimizle.

GALERİ ALFA

BEYAZIT KELÇEOĞLU

GÜNER SERMEN İZMİR

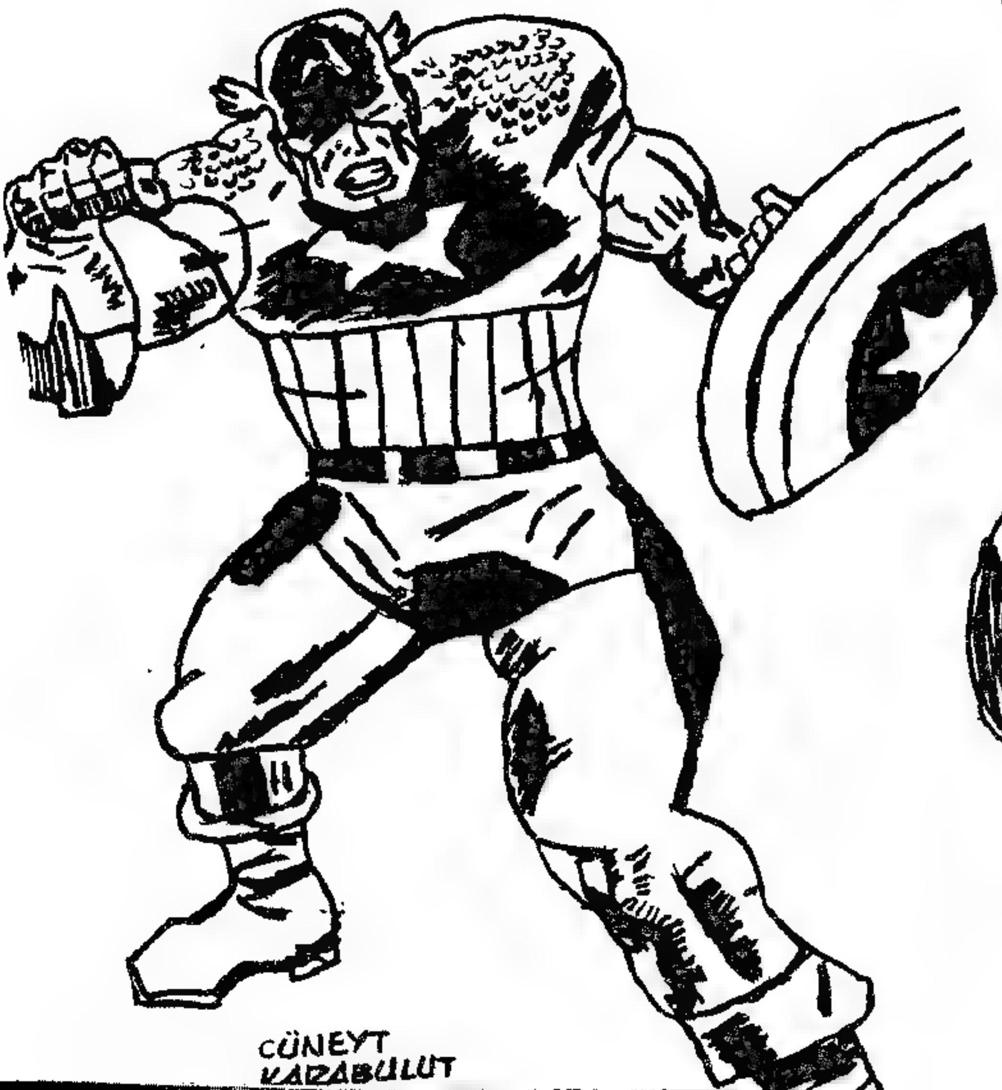

CÜNEYT KARABULUT

BAHADIR AKSU TOKAT

CÜNEYT
HASTORUN
İSTANBUL

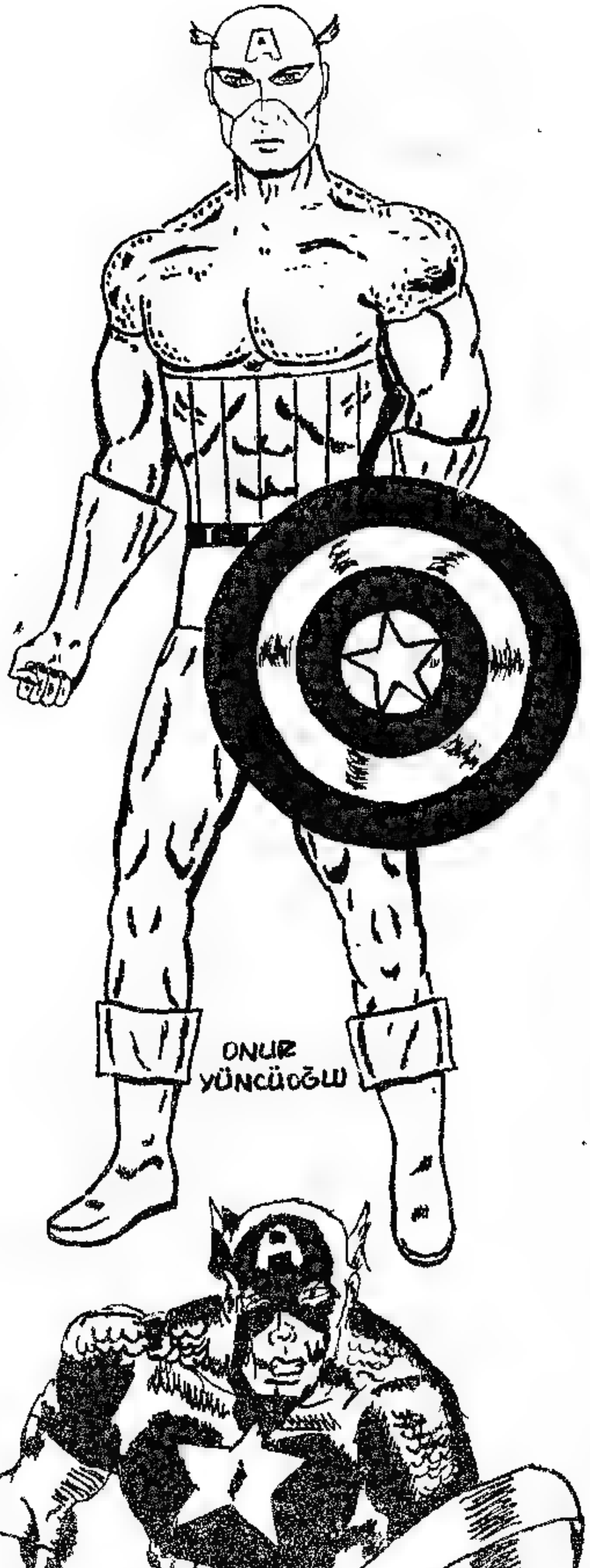

ONUR
YÜNCÜOĞLU

EMRE
TÜRKER
BOLU

İSMET
KAHVECİ

UĞUR B.
SERTÇELİK
İZMİR

KAPTAN AMERİKA

Sevda Tüfekçi

CAPTAİN
AMERİKA
NECMİ

AAA! BU ADAM DA KİM? ORADA NE YAPIYOR ÖYLE?!!
ALFA Yayınları
SİZ TANIDINIZ MI BU ADAMI, SEVGİLİ OKU-YUCULAR?
ARAGONÉS 84.

Alfa Yayıncılık ve Pazarlama Limited Şirketi adına Sahibi: M.Turgut Sağıroğlu
Müessese ve Yazıişleri Md.: Gül Feride Sağıroğlu

ALFA YAYINCILIK KIVANÇLA SUNAR

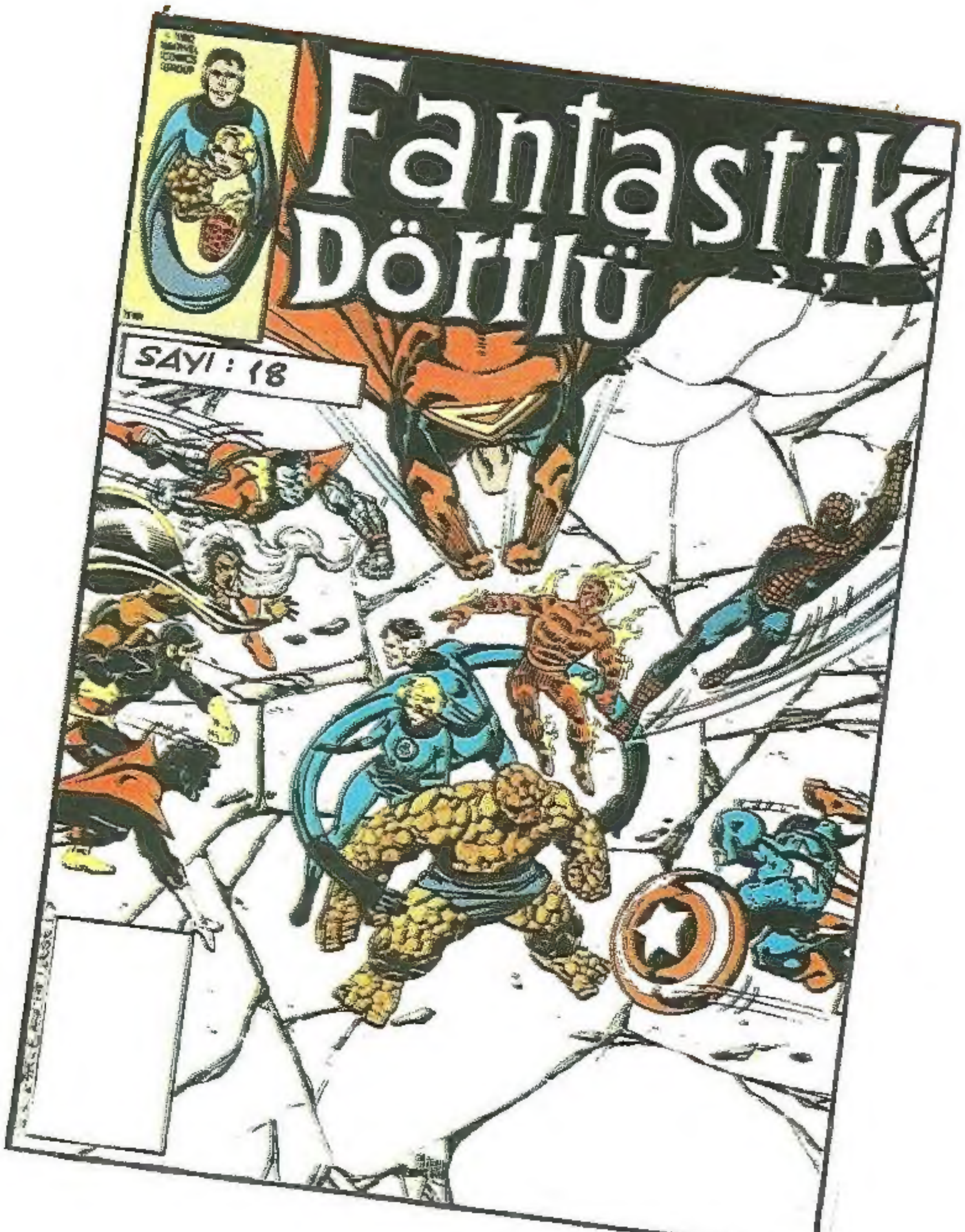

18. Sayısı Çıktı!

ALFA YAYINCILIK KIVANÇLA SUNAR

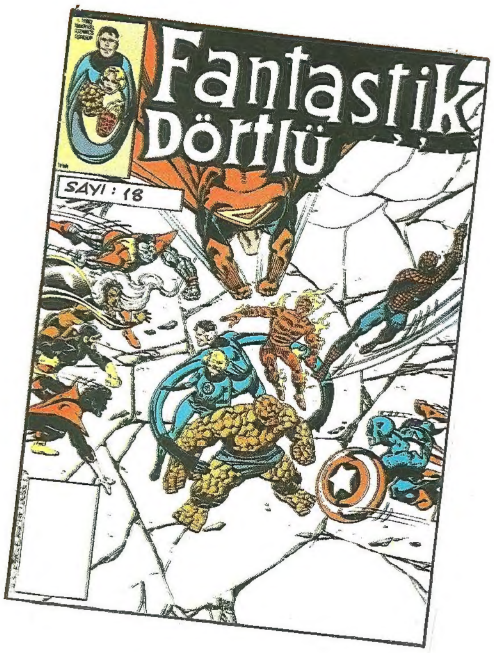

18. Sayısı Çıktı!